



MEMORANDO

10801



20200302152142841658

MEMORANDO

Marzo 02, 2020 15:21

Radicado 00-000658



MEDELLÍN,

PARA: JUAN DAVID PALACIO CARDONA
Director

DE: LINA MARIA HINCAPIÉ LONDOÑO
Jefe de Oficina Auditoría Interna

ASUNTO: Remisión de Informe

Cordial Saludo:

Para su conocimiento y fines pertinentes le remito el informe realizado a la auditoría de Bienes Muebles del Área Metropolitana del Valle de Aburrá.

Atentamente,

LINA MARIA HINCAPIÉ LONDOÑO
Jefe Oficina Auditoría Interna

Anexo: 15 folios

Carrera 53 No. 40A-31 | CP. 050015. Medellín, Antioquia. Colombia

Conmutador: [57.4] 385 6000 Ext. 127

NIT. 890.984.423.3



@areametropol
www.metropol.gov.co



INFORME AUDITORIA INTERNA DE CONTROL INTERNO

Código: F-GCM-25

Versión: 02

Fecha: 31/07/2017

Auditoría N° 1

Fecha

Día	Mes	Año
31	01	2020

AUDITORIA DE BIENES MUEBLES

Representante de la Auditoría:	Lina Maria Hincapie Londoño
Audidores:	Nestor Camilo Serna Hernandez Sergio Alberto Correa Barrera
Objetivo General	Realizar inventario aleatorio a los bienes muebles del AMVA.
Objetivos Específicos	<ul style="list-style-type: none">• Verificar la muestra aleatoria de los bienes muebles del AMVA.• Comprobar su existencia, el estado, la ubicación y la responsabilidad en el cuidado de los bienes muebles de la muestra.
Alcance	Todos los bienes muebles del AMVA.
Fecha de apertura:	Enero 7 de 2020
Fecha de cierre:	Enero 31 de 2020

ASPECTOS GENERALES

INTRODUCCIÓN

La oficina de Auditoría Interna es asesora de la Dirección, con sus informes y auditorías constituye valioso apoyo al logro de los objetivos y metas del Área Metropolitana del Valle de Aburrá, actúa en la protección de sus recursos y fomenta la eficacia y efectividad en las tareas, actividades y procedimientos que se realizan en los procesos en las diferentes dependencias.

La planeación de verificación de los procesos bajo el plan de auditorías incluye la auditoría de los bienes muebles, por lo cual, esta auditoría busca hacer la revisión y verificación del control y seguimiento en el proceso de bienes muebles, el cual está regido por la normatividad. Por esto, la oficina de auditoría interna realiza estas actividades que fortalecen la adecuada gestión pública.

Para el desarrollo de la auditoría se tiene en cuenta lo establecido en la Ley 87 de 1993, sistema de control interno en las entidades públicas; la Ley 734 de 2002, referente al código disciplinario, Ley 1474 de 2011, plan anticorrupción y las demás normas relacionadas con la responsabilidad y funciones de los servidores públicos, además, la resolución metropolitana 000144 de 2014, manual de interventoría contractual de la Entidad, igualmente el procedimiento de la oficina de logística, P-GLO-01 administración de bienes y servicios.

LA ENTIDAD

El Área Metropolitana del Valle de Aburrá es una Entidad administrativa de derecho público que asocia a los 10 municipios que conforman el Valle de Aburrá: Medellín es la ciudad núcleo, alrededor de la cual están conurbados los municipios de Barbosa, Girardota, Copacabana, Bello, Itagüí, Sabaneta, Envigado, La Estrella y Caldas; vinculados entre sí por dinámicas e interrelaciones territoriales, ambientales, económicas, sociales, demográficas, culturales y tecnológicas que para la programación y coordinación de su desarrollo sustentable y humano, ordenamiento territorial y racional prestación de servicios públicos que se requieren de un ente articulador.

El Área Metropolitana se presenta como un esquema asociativo territorial que permite promover y liderar el impulso de estrategias de desarrollo eficaces y de procesos regionales sólidos a partir de la gobernanza, con la participación del sector privado, la universidad y los actores organizados, generando alianzas entre instituciones y organizaciones que promuevan el ordenamiento territorial equitativo. La Junta Metropolitana la conforman los 10 alcaldes del Valle de Aburrá y la preside el alcalde de Medellín. Esto permite sumar esfuerzos y voluntades, y generar sinergias para crecer de manera articulada y equitativa.

Sus funciones principales son:

- Programar y coordinar el desarrollo armónico, integrado y sustentable de los municipios que la conforman; recogiendo los elementos relacionados con el desarrollo humano integral y con el ordenamiento y planeación territorial, el desarrollo económico y la gestión social.
- Liderar la construcción de infraestructura metropolitana de espacios públicos y equipamientos de carácter social, la vivienda y su entorno.
- Ser articulador de la calidad ambiental y el desarrollo sostenible abarcando asuntos del cuidado y protección, la gestión, la vigilancia y el control ambiental y de gestión del riesgo.
- Ser ente articulador del transporte público metropolitano como autoridad de movilidad; fomentar este transporte y otras alternativas de movilidad, el ordenamiento logístico, la seguridad val y conectividad regional.
- Ser articulador de seguridad y convivencia gracias a las capacidades técnicas tecnológicas del territorio.



ASPECTOS PRELIMINARES

ANOTACIONES INICIALES

La Entidad realizó diferentes actividades de control a los bienes muebles en el año 2019, como revisión y control de inventarios a los funcionarios, contratistas, comodatarios y convenientes, verificando su existencia, el debido control, cuidado y mantenimiento.

PROCEDIMIENTO

Para la gestión auditora se solicitó a la oficina de logística, la entrega al equipo auditor del archivo con el listado total de bienes muebles del Área Metropolitana del Valle Aburrá, el cual está compuesto por 29.083 activos fijos a la fecha 30 de noviembre de 2019.

Del listado recibido, se seleccionó una muestra de 835 bienes muebles, equivalente al 2.87% del total. Se procedió a realizar su verificación; se programaron las visitas a los lugares registrados como ubicación, en algunas verificaciones se presentó acompañamiento del personal responsable de su administración, custodia y control.

Se comprobó que los bienes muebles estén a cargo de un funcionario o contratista, además, que se encontraran en buen estado, se verificó que su ubicación corresponda realmente a la registrada en el sistema y se buscó establecer también que el bien mueble esté cumpliendo su función adecuadamente y se encuentre activo.

HERRAMIENTAS Y DOCUMENTOS

- Programa SiCOF (módulos de compras).
- Archivos en Excel y Word.
- Informe de auditoría bienes muebles año 2019.
- Proceso administración de bienes y servicios, código P-GLO-01. (https://intranet.metropol.gov.co/sitios/Sistemadegestionintegral/layouts/15/WopiFrame.aspx?sourcedoc=/sitios/Sistemadegestionintegral/Gestin%20Recursos/Logistica/Procedimientos%20y%20Flujogramas/P-GLO-01%20Administraci%C3%B3n%20de%20Bienes%20y%20Servicios_v7.docx&action=default).
- Resolución metropolitana 144 de 2014.
- Ley 734 de 2002, título IV, capítulo 2 (deberes), artículos 21 y 22, capítulo 3 (prohibiciones), artículo 13. Ley 1474 de 2011, Ley 87 de 1993.

DESARROLLO

Se procedió a inspeccionar o verificar los 835 bienes muebles seleccionados de la muestra general de la Entidad, así:

LISTADO CON LA MUESTRA GENERAL DE 835 BIENES MUEBLES

placa	ubicacion	responsable	articulo
32370	PISO 2 OFICINA JURIDICA	ACEVEDO MESA CARLOS ANDRES	COMPUTADOR TODO EN UNO
04676	PISO 3 LOGISTICA	AGUDELO OSORIO DAISY JOHANN	TELEFONO ANALOGO 6221 MANO LIBRES
05515	PISO 3 LOGISTICA	AGUDELO OSORIO DAISY JOHANN	ARCHIVADOR METALICO 2*1
05933	PISO 3 LIDER OFICINA	AGUDELO OSORIO DAISY JOHANN	MESA DE JUNTA DIAMETRO 120 CHAPILLA MA
06983	PISO 3 LIDER OFICINA	AGUDELO OSORIO DAISY JOHANN	SILLA INTERLOCUTORA (MADERA)
09463	PISO 3 LOGISTICA	AGUDELO OSORIO DAISY JOHANN	PORTA DOCUMENTOS LAMINA COLD ROLLER CALIBRE 16
09472	PISO 3 LOGISTICA	AGUDELO OSORIO DAISY JOHANN	PORTA DOCUMENTOS LAMINA COLD ROLLER CALIBRE 16
09527	PISO 3 LOGISTICA	AGUDELO OSORIO DAISY JOHANN	PORTA DOCUMENTOS LAMINA COLD ROLLER CALIBRE 16
09589	PISO 3 LOGISTICA	AGUDELO OSORIO DAISY JOHANN	PORTA DOCUMENTOS LAMINA COLD ROLLER CALIBRE 16
09592	PISO 3 LIDER OFICINA	AGUDELO OSORIO DAISY JOHANN	PORTA DOCUMENTOS LAMINA COLD ROLLER CALIBRE 16
10004	PISO 3 LOGISTICA	AGUDELO OSORIO DAISY JOHANN	TELEFONO ANALOGO 6221 MANO LIBRES
10069	PISO 3 LOGISTICA	AGUDELO OSORIO DAISY JOHANN	TELEFONO ANALOGO 6221 MANO LIBRES
31229	PISO 3 LOGISTICA	AGUDELO OSORIO DAISY JOHANN	COMPUTADOR PC HP 400 SFF
31230	PISO 3 LOGISTICA	AGUDELO OSORIO DAISY JOHANN	COMPUTADOR PC HP 400 SFF
32432	PISO 3 LIDER OFICINA	AGUDELO OSORIO DAISY JOHANN	PARLANTE JABRA SPEAK 510
00688	PISO 5 OFICINA DE EDICION	ANGARITA PAREJA MARIA CRISTIN	PERCHERO DE MADERA
03599	PISO 5 OFICINA DE EDICION	ANGARITA PAREJA MARIA CRISTIN	ARCHIVADOR METALICO 2*1
20130	PISO 5 OFICINA DE EDICION	ANGARITA PAREJA MARIA CRISTIN	TELEFONO IP AVAYA 9611G
03656	PISO 4 SUB AMBIENTA	ARBELAEZ ARBOLEDA ANA CECILIA	ARCHIVADOR METALICO 2*1
09507	PISO 4 SUB AMBIENTA	ARBELAEZ ARBOLEDA ANA CECILIA	PORTA DOCUMENTOS LAMINA COLD ROLLER CALIBRE 16
09543	PISO 4 SUB AMBIENTA	ARBELAEZ ARBOLEDA ANA CECILIA	PORTA DOCUMENTOS LAMINA COLD ROLLER CALIBRE 16
10162	PISO 4 SUB AMBIENTA	ARBELAEZ ARBOLEDA ANA CECILIA	TABLERO 1.20 X 1 MT CON TRIFODE
20165	PISO 4 SUB AMBIENTA	ARBELAEZ ARBOLEDA ANA CECILIA	TELEFONO IP AVAYA 9611G
23146	PISO 4 SUB AMBIENTA	ARBELAEZ ARBOLEDA ANA CECILIA	TABLET APPLE
25878	PISO 4 SUB AMBIENTA	ARBELAEZ ARBOLEDA ANA CECILIA	TABLET DELL VENUE 11 PRO
25882	PISO 4 SUB AMBIENTA	ARBELAEZ ARBOLEDA ANA CECILIA	TABLET DELL VENUE 11 PRO
25887	PISO 4 SUB AMBIENTA	ARBELAEZ ARBOLEDA ANA CECILIA	TABLET DELL VENUE 11 PRO
25928	PISO 4 SUB AMBIENTA	ARBELAEZ ARBOLEDA ANA CECILIA	PORTATIL HP PRO X2 410 I5-4202Y
34302	PISO 4 SUB AMBIENTA	ARBELAEZ ARBOLEDA ANA CECILIA	TELEFONO CELULAR HUAWEI P10
15032	PISO 4 SUB AMBIENTA	ARBOLEDA GOMEZ MARIA EDILIA	EQUIPO DE VERIFICACION EN CENTRO DIAGNOSTICO AUTOMOTRIZ
15033	PISO 4 SUB AMBIENTA	ARBOLEDA GOMEZ MARIA EDILIA	EQUIPO DE VERIFICACION EN CENTRO DIAGNOSTICO AUTOMOTRIZ
17617	VEHICULO PLACA OM	ARBOLEDA GOMEZ MARIA EDILIA	EQUIPO ANALIZADOR DE GASES
17618	VEHICULO PLACA OM	ARBOLEDA GOMEZ MARIA EDILIA	EQUIPO ANALIZADOR DE GASES
23125	CDA PREVICAR	ARBOLEDA GOMEZ MARIA EDILIA	SWITCH DLINK
23126	CDA PREVICAR	ARBOLEDA GOMEZ MARIA EDILIA	CAMARA DLINK (7)
23127	CDA PREVICAR	ARBOLEDA GOMEZ MARIA EDILIA	CAMARA DLINK (7)
23128	CDA PREVICAR	ARBOLEDA GOMEZ MARIA EDILIA	CAMARA DLINK (7)
23129	CDA PREVICAR	ARBOLEDA GOMEZ MARIA EDILIA	CAMARA DLINK (7)
23130	CDA PREVICAR	ARBOLEDA GOMEZ MARIA EDILIA	CAMARA DLINK (7)
23131	CDA PREVICAR	ARBOLEDA GOMEZ MARIA EDILIA	CAMARA DLINK (7)
23132	CDA PREVICAR	ARBOLEDA GOMEZ MARIA EDILIA	CAMARA DLINK (7)
23133	CDA PREVICAR	ARBOLEDA GOMEZ MARIA EDILIA	NVR DLINK
23134	CDA AUTO FULL COLOR	ARBOLEDA GOMEZ MARIA EDILIA	ROUTER DLINK
23135	CDA PREVICAR	ARBOLEDA GOMEZ MARIA EDILIA	DISCO DURO NVR WESTERN DIGITAL

23136	CDA MESUR	ARBOLEDA GOMEZ MARIA EDILIA	SWITCH DLINK
23137	CDA MESUR	ARBOLEDA GOMEZ MARIA EDILIA	CAMARA DLINK (3)
23138	CDA MESUR	ARBOLEDA GOMEZ MARIA EDILIA	CAMARA DLINK (3)
23139	CDA MESUR	ARBOLEDA GOMEZ MARIA EDILIA	CAMARA DLINK (3)
23140	CDA MESUR	ARBOLEDA GOMEZ MARIA EDILIA	NVR DLINK
23141	CDA MESUR	ARBOLEDA GOMEZ MARIA EDILIA	ROUTER DLINK
23142	CDA MESUR	ARBOLEDA GOMEZ MARIA EDILIA	DISCO DURO NVR WESTERN DIGITAL
23145	PISO 4 SUB AMBIENTA	ARBOLEDA GOMEZ MARIA EDILIA	TABLET APPLE
33389	A.M.V.A	ARBOLEDA GOMEZ MARIA EDILIA	CAMIONETA NISSAN URVAN PANEL
33390	A.M.V.A	ARBOLEDA GOMEZ MARIA EDILIA	CAMIONETA NISSAN URVAN PANEL
34399	VEHICULO PLACA OM	ARBOLEDA GOMEZ MARIA EDILIA	PANEL SOLAR CON BATERIA Y REGULADOR
34400	VEHICULO PLACA OM	ARBOLEDA GOMEZ MARIA EDILIA	PANEL SOLAR CON BATERIA Y REGULADOR
01649	A.M.V.A	AREA METROPOLITANA DEL VALLE	LUPA
01651	A.M.V.A	AREA METROPOLITANA DEL VALLE	NIVEY ABNEY
01653	PISO 2 BODEGA INSEF	AREA METROPOLITANA DEL VALLE	BRUJULA
01915	PISO 2 BODEGA	AREA METROPOLITANA DEL VALLE	GRABADORA CON CD
02496	PISO 2 BODEGA INSEF	AREA METROPOLITANA DEL VALLE	DESTRUCTORA DE PAPEL
04635	A.M.V.A	AREA METROPOLITANA DEL VALLE	CORONA S HEADSET
14816	PISO 2 BODEGA INSEF	AREA METROPOLITANA DEL VALLE	DISPENSADOR AUTOMATICO DE TIQUETES
16270	PISO 3 BIENES Y SEGU	AREA METROPOLITANA DEL VALLE	GALAXY TAB SAMSUNG NEGRO Y SIM CARD 128K
16276	A.M.V.A	AREA METROPOLITANA DEL VALLE	GALAXY TAB SAMSUNG NEGRO Y SIM CARD 128K
16882	CAV - FLORA - BELLO	AREA METROPOLITANA DEL VALLE	TRITURADORA DE RESIDUOS CHIPADORA JTR500
21265	PISO 6 COCINETA	AREA METROPOLITANA DEL VALLE	DISPENSADOR AGUA FEDEAREM COMPRA PARA GIMNASIO AMVA
21744	CAV - FAUNA BARBO	AREA METROPOLITANA DEL VALLE	REMOLQUES ADAPTADOS Y DOTADOS C/534/2010 CORANTIOQUIA
21745	CAV - FAUNA BARBO	AREA METROPOLITANA DEL VALLE	REMOLQUES ADAPTADOS Y DOTADOS C/534/2010 CORANTIOQUIA
21746	CAV - FAUNA BARBO	AREA METROPOLITANA DEL VALLE	REMOLQUES ADAPTADOS Y DOTADOS C/534/2010 CORANTIOQUIA
22473	PISO 2 BODEGA INSEF	AREA METROPOLITANA DEL VALLE	CELULAR I PHONE 4S - EAFIT TORRE SIATA - CONTRATO 239/2012
27550	PISO 3 LIDER OFICINA	AREA METROPOLITANA DEL VALLE	TELEFONO MOVIL MOTO G LTE
31051	A.M.V.A	AREA METROPOLITANA DEL VALLE	VEHICULO OML-799: UNIDAD MOVIL QUIRURGICA VETERINARIA
31114	PISO 1 OFICINA SOPO	AREA METROPOLITANA DEL VALLE	FX + CUATRO (4) SERVIDORES
31115	PISO 1 OFICINA SOPO	AREA METROPOLITANA DEL VALLE	FX + TRES (3) SERVIDORES
31257	PISO 7 SALA DE TELE	AREA METROPOLITANA DEL VALLE	SILLA SHIBUI EN FIBRA DE VIDRIO Y MADERA
32152	PISO 2 BODEGA INSEF	AREA METROPOLITANA DEL VALLE	SISTEMA DE COMUNICACION Y RECOLECCION DE DATOS DE EMISI
33388	A.M.V.A	AREA METROPOLITANA DEL VALLE	AUTOMOVIL MITSUBISHI I-MIEV
37935	A.M.V.A	AREA METROPOLITANA DEL VALLE	ARCHIVADOR METALICO TRES CAJONES
37942	A.M.V.A	AREA METROPOLITANA DEL VALLE	ARCHIVADOR METALICO TRES CAJONES
37943	A.M.V.A	AREA METROPOLITANA DEL VALLE	ARCHIVADOR METALICO TRES CAJONES
37944	A.M.V.A	AREA METROPOLITANA DEL VALLE	ARCHIVADOR METALICO TRES CAJONES
37945	A.M.V.A	AREA METROPOLITANA DEL VALLE	ARCHIVADOR METALICO TRES CAJONES
37946	A.M.V.A	AREA METROPOLITANA DEL VALLE	ARCHIVADOR METALICO TRES CAJONES
37947	A.M.V.A	AREA METROPOLITANA DEL VALLE	ARCHIVADOR METALICO TRES CAJONES
02571	SECRETARIA DE TRAN	AREA METROPOLITANA DEL VALLE	VEHICULO DEMARCADOR DE VIAS
00617	PISO 1 AMVA	ASEAR SA ESP	REPLICA MONUMENTO A LA RAZA ANTIOQUEÑA
00809	PISO 7 COCINETA	ASEAR SA ESP	CHAROL PLATEADO
00810	PISO 7 COCINETA	ASEAR SA ESP	CHAROL PLATEADO
00811	PISO 7 COCINETA	ASEAR SA ESP	CHAROL PLATEADO
00812	PISO 6 COCINETA	ASEAR SA ESP	CHAROL PLATEADO
00813	PISO 5 COCINETA	ASEAR SA ESP	CHAROL PLATEADO
00815	PISO 7 COCINETA	ASEAR SA ESP	HIELERA CRISTAL
01954	PISO 3 BODEGA SESO	ASEAR SA ESP	HORNO MICROONDAS DAEWOO KOR-6
08772	SOTANO AMVA	ASEAR SA ESP	CAJA DE HERRAMIENTAS
08779	SOTANO AMVA	ASEAR SA ESP	PINZA VOLTIAMPERIMETRICA
13790	PISO 3 BODEGA SESO	ASEAR SA ESP	VIDEO BEAM DELL 3400 MP
20477	PISO 3 BODEGA SESO	ASEAR SA ESP	DVD KARAOKE PHILIPS 5,1 C C/USB DVD 3850

22547	PISO 3 SALA 3-1	ASEAR SA ESP	T.V. LED 55" - AUDITORIOS 3 PISO AMVA - CONT 281/2013 -
22549	PISO 3 SALA 3-4	ASEAR SA ESP	T.V. LED 55" - AUDITORIOS 3 PISO AMVA - CONT 281/2013 -
22550	PISO 3 SALA 3-2	ASEAR SA ESP	T.V. LED 55" - AUDITORIOS 3 PISO AMVA - CONT 281/2013 -
22551	PISO 3 SALA 3-3	ASEAR SA ESP	T.V. LED 55" - AUDITORIOS 3 PISO AMVA - CONT 281/2013 -
22552	PISO 3 BODEGA SEB	ASEAR SA ESP	SISTEMA AUDIO AUDITORIO 1 PISO - CONT.
22556	PISO 1 AUDITORIO	ASEAR SA ESP	TABLERO VIDRIO AUDITORIO 1 PISO - CONT 281/2013 -
27553	PISO 2 SALA DE INFO	ASEAR SA ESP	BASE CELULAR PARA PLANTA TELEFONICA
29519	PISO 1 FOTOCOPIADO	ASEAR SA ESP	FOTOCOPIADORA RICOH A3
29520	PISO 1 FOTOCOPIADO	ASEAR SA ESP	FOTOCOPIADORA RICOH A3
33061	PISO 2 SALA DE INFO	ASEAR SA ESP	GATEWAY GSM (ENRUTADOR)
34199	SOTANO	ASEAR SA ESP	TALADRO
04660	PISO 5 AMVA	BARCENAS HERRERA NATALIA CRI	TELEFONO ANALOGO 6221 MANO LIBRES
21362	PISO 5 AMVA	BARCENAS HERRERA NATALIA CRI	COMPUTADOR (90) HP COMPAQ ELITE 8300 CI7 3,4 HGZ 4GB 1TB
14826	CAV - FAUNA BARBO	BENAVIDES ARTEAGA SEBASTIAN	RIFLE DE DARDOS (CAV)
25936	PISO 4 AMVA	BENAVIDES ARTEAGA SEBASTIAN	VIDEO BEAM SHARP
27548	PISO 4 AMVA	BENAVIDES ARTEAGA SEBASTIAN	TELEFONO MOVIL MOTO G LTE
32382	PISO 4 AMVA	BENAVIDES ARTEAGA SEBASTIAN	COMPUTADOR TODO EN UNO
34293	PISO 4 AMVA	BENAVIDES ARTEAGA SEBASTIAN	TELEFONO CELULAR HUAWEI P10
00584	PISO 2 GESTIÓN HUM	BOTERO ALVAREZ YOLANDA	BIBLIOTECA OFICINA UNIDAD AUXI
03582	PISO 2 GESTIÓN HUM	BOTERO ALVAREZ YOLANDA	SILLA ESPARTA BAJA
09517	PISO 2 GESTIÓN HUM	BOTERO ALVAREZ YOLANDA	PORTADOCUMENTOS LAMINA COLD ROLLER CALIBRE 16
10034	PISO 2 GESTIÓN HUM	BOTERO ALVAREZ YOLANDA	TELEFONO ANALOGO 6221 MANO LIBRES
03147	PISO 2 GESTIÓN HUM	BOTERO ALVAREZ YOLANDA	CALCULADORA CASIO DR-140N
02705	PARQUE TESORERIA	CANO HENAO GUILLERMO ANTONIO	CAJA FUERTE 90X55X55
32442	PARQUE TAQUILLA 1	CANO HENAO GUILLERMO ANTONIO	SENSOR ANTIFRAUDE TAQUILLAS PARQUE DE LAS AGUAS
32443	PARQUE TAQUILLA 2	CANO HENAO GUILLERMO ANTONIO	SENSOR ANTIFRAUDE TAQUILLAS PARQUE DE LAS AGUAS
32444	PARQUE TAQUILLA 3	CANO HENAO GUILLERMO ANTONIO	SENSOR ANTIFRAUDE TAQUILLAS PARQUE DE LAS AGUAS
32445	PARQUE TAQUILLA 4	CANO HENAO GUILLERMO ANTONIO	SENSOR ANTIFRAUDE TAQUILLAS PARQUE DE LAS AGUAS
03644	PISO 5 AMVA	CANO JARAMILLO RAUL HERNANDEZ	ARCHIVADOR METALICO 2*1
06961	PISO 5 AMVA	CANO JARAMILLO RAUL HERNANDEZ	SILLA ESPARTA BAJA
01600	PISO 5 AMVA	CANO JARAMILLO RAUL HERNANDEZ	PORTA CLIPS
09470	PISO 4 JURIDICA AMBI	CARDENAS NIETO ALEJANDRA MARIA	PORTADOCUMENTOS LAMINA COLD ROLLER CALIBRE 16
21389	PISO 4 JURIDICA AMBI	CARDENAS NIETO ALEJANDRA MARIA	COMPUTADOR (90) HP COMPAQ ELITE 8300 CI7 3,4 HGZ 4GB 1TB
05534	PISO 5 SUBDIRECCION	CARDENAS ZAPATA NATALIA ANDREA	ARCHIVADOR METALICO 2*1
09491	PISO 5 SUBDIRECCION	CARDENAS ZAPATA NATALIA ANDREA	PORTADOCUMENTOS LAMINA COLD ROLLER CALIBRE 16
19938	PISO 5 SUBDIRECCION	CARDENAS ZAPATA NATALIA ANDREA	EQUIPO DE COMPUTO DELL OPTIFLEX 790
09539	PISO 2 GESTIÓN HUM	CARDONA TORO JUAN DAVID	PORTADOCUMENTOS LAMINA COLD ROLLER CALIBRE 16
20425	PISO 6 GIMNASIO	CARDONA TORO JUAN DAVID	BANCA LIBRE SENCILLA
20426	PISO 6 GIMNASIO	CARDONA TORO JUAN DAVID	BANCO MULTIPOSICION
20427	PISO 6 GIMNASIO	CARDONA TORO JUAN DAVID	BANDA ELECTRICA PROFESIONAL JS 12520
20428	PISO 6 GIMNASIO	CARDONA TORO JUAN DAVID	BANDA ELECTRICA PROFESIONAL JS 12520
20429	PISO 6 GIMNASIO	CARDONA TORO JUAN DAVID	BICICLETA RECUMBENT DYNAMIC
20430	PISO 6 GIMNASIO	CARDONA TORO JUAN DAVID	BICICLETA RECUMBENT DYNAMIC
20431	PISO 6 GIMNASIO	CARDONA TORO JUAN DAVID	BICICLETA SPINNING GRAND EVOLUTION
20432	PISO 6 GIMNASIO	CARDONA TORO JUAN DAVID	BICICLETA SPINNING GRAND EVOLUTION
20433	PISO 6 GIMNASIO	CARDONA TORO JUAN DAVID	BICICLETA SPINNING GRAND EVOLUTION
20434	PISO 6 GIMNASIO	CARDONA TORO JUAN DAVID	BICICLETA SPINNING GRAND EVOLUTION
20435	PISO 6 GIMNASIO	CARDONA TORO JUAN DAVID	BICICLETA SPINNING GRAND EVOLUTION
20436	PISO 6 GIMNASIO	CARDONA TORO JUAN DAVID	BICICLETA SPINNING GRAND EVOLUTION
20437	PISO 6 GIMNASIO	CARDONA TORO JUAN DAVID	BICICLETA SPINNING GRAND EVOLUTION
20438	PISO 6 GIMNASIO	CARDONA TORO JUAN DAVID	ELIPTICA AUTOGENERADORA PS 300
20439	PISO 6 GIMNASIO	CARDONA TORO JUAN DAVID	ELIPTICA AUTOGENERADORA PS 300

20468	PISO 6 GIMNASIO	CARDONA TORO JUAN DAVID	SISTEMA DE SONIDO COMPLETO PARA GIMNASIO
32798	PISO 4 SUB. AMBIENTA	CASTAÑEDA ROJAS ORLY TATIAN	COMPUTADOR HP PRODESK
32799	SALA REUNIONES 4B	CASTAÑEDA ROJAS ORLY TATIAN	COMPUTADOR HP PRODESK
32800	PISO 4 SUB. AMBIENTA	CASTAÑEDA ROJAS ORLY TATIAN	COMPUTADOR HP PRODESK
32801	PISO 4 SUB. AMBIENTA	CASTAÑEDA ROJAS ORLY TATIAN	COMPUTADOR HP PRODESK
32802	PISO 4 SUB. AMBIENTA	CASTAÑEDA ROJAS ORLY TATIAN	DISCO DURO EXTERNO 2TB SATA
32805	PISO 4 SUB. AMBIENTA	CASTAÑEDA ROJAS ORLY TATIAN	COMPUTADOR PORTATIL HP PROBOOK 440
32807	SALA REUNIONES 4B	CASTAÑEDA ROJAS ORLY TATIAN	MONITOR SAMSUNG 24" LED VA
32808	PISO 4 SUB. AMBIENTA	CASTAÑEDA ROJAS ORLY TATIAN	MONITOR SAMSUNG 24" LED VA
32809	PISO 4 SUB. AMBIENTA	CASTAÑEDA ROJAS ORLY TATIAN	MONITOR SAMSUNG 24" LED VA
32810	PISO 4 SUB. AMBIENTA	CASTAÑEDA ROJAS ORLY TATIAN	COMPUTADOR PORTATIL LENOVO E4080
34150	SALA REUNIONES 4B	CASTAÑEDA ROJAS ORLY TATIAN	MONITOR 23,8"
34151	PISO 4 SUB. AMBIENTA	CASTAÑEDA ROJAS ORLY TATIAN	MONITOR 23,8"
22410	VEHICULO PLACA OML	CONINTEGRAL S.A.S	CAMARA DIGITAL NIKON COOLPIX S800 CONVENIO 520/2012 EAFTT
10064	PISO 4 SUB AMBIENTA	CORDOBA ALZATE JULIAN	TELEFONO ANALOGO 6221 MANO LIBRES
25883	PISO 4 SUB AMBIENTA	CORDOBA ALZATE JULIAN	TABLET DELL VENUE 11 PRO
13982	INSTALACIONES DE C	CORPORACION AUT.REGIONAL DEL	CABINA DE PROTECCION
34200	MUNICIPIO DE ITAGUI	CORPORACION AUT.REGIONAL DEL	MONITOR DE CARBONO NEGRO AETHALOMETRO
31524	PARQUE ARVI	CORPORACION PARQUE REGIONAL	TOTEM INTERACTIVO 42" TACTIL MULTITOUCH
31525	PARQUE ARVI	CORPORACION PARQUE REGIONAL	TOTEM INTERACTIVO 42" TACTIL MULTITOUCH
31526	PARQUE ARVI	CORPORACION PARQUE REGIONAL	TOTEM INTERACTIVO 42" TACTIL MULTITOUCH
27584	E.S.E HOSPITAL GENE	CORPORACION RED PRESTADORA	GUAYA PARA COMPUTADOR
27604	E.S.E HOSPITAL GENE	CORPORACION RED PRESTADORA	BASE PARA COMPUTADOR
27626	E.S.E HOSPITAL GENE	CORPORACION RED PRESTADORA	COMPUTADOR TODO EN UNO
27648	E.S.E HOSPITAL GENE	CORPORACION RED PRESTADORA	ACCESS POINT
27670	E.S.E HOSPITAL GENE	CORPORACION RED PRESTADORA	SOPORTE DE T.V.
27692	E.S.E HOSPITAL GENE	CORPORACION RED PRESTADORA	TELEVISOR SAMSUNG LED
27715	E.S.E HOSPITAL GENE	CORPORACION RED PRESTADORA	SILLA OFICINA
27716	E.S.E HOSPITAL GENE	CORPORACION RED PRESTADORA	SILLA OFICINA
27717	E.S.E HOSPITAL GENE	CORPORACION RED PRESTADORA	SILLA OFICINA
27718	E.S.E HOSPITAL GENE	CORPORACION RED PRESTADORA	SILLA OFICINA
27793	E.S.E HOSPITAL GENE	CORPORACION RED PRESTADORA	MESA DE LECTURA
25876	PISO 4 SUB AMBIENTA	CORREA GONZALEZ CLARA MARIA	TABLET DELL VENUE 11 PRO
25932	PISO 4 SUB AMBIENTA	CORREA RAMIREZ CAMILO ANDRES	TABLET SAMSUNG GALAXY NOTE 10,1" 2014
32446	BOMBEROS MUNICIPIO	CUERPO DE BOMBEROS VOLUNTAR	COMPUTADOR PORTATIL LENOVO E460
32447	BOMBEROS MUNICIPIO	CUERPO DE BOMBEROS VOLUNTAR	COMPUTADOR PORTATIL LENOVO E460
32448	BOMBEROS MUNICIPIO	CUERPO DE BOMBEROS VOLUNTAR	COMPUTADOR PORTATIL LENOVO E460
32452	BOMBEROS MUNICIPIO	CUERPO DE BOMBEROS VOLUNTAR	CAMARA NIKON S3400 INCLUYE LENTE 18-55mm
32410	PISO 5 AMVA	ECHVERRI MORA DARNEY ENEDA	GPS GARMIN MAP64S
32412	PISO 5 AMVA	ECHVERRI MORA DARNEY ENEDA	PLOTTER HP DJ Z6200
38068	PISO 5 AMVA	ECHVERRI MORA DARNEY ENEDA	DISCO DURO EXTERNO 4TB
01641	PISO 5 AMVA	ECHVERRI MORA DARNEY ENEDA	CORTADORA DE PLANOS
14914	PISO 5 AMVA	ELEJALDE LOPEZ HERNAN DARIO	VIDEO PROYECTOR DELL 1609WX, CON CONTROL
20092	PISO 5 AMVA	ELEJALDE LOPEZ HERNAN DARIO	TELEFONO IP AVAYA 9611G
03643	PISO 3 AMVA	FONDO DE EMPLEADOS DEL AREA	ARCHIVADOR METALICO 2"1
20128	PISO 3 AMVA	FONDO DE EMPLEADOS DEL AREA	TELEFONO IP AVAYA 9611G
15021	UNIDAD DE RESCATE	FRANCO SALAZAR ORLANDO DE J	CAMONETA FORD F-150 4X4 PICK UP DOBLE CABINA
25938	VEHICULO PLACA OML	FRANCO SALAZAR ORLANDO DE J	MEGAFONO CON BATERIA RECARGABLE
27547	PISO 4 SUB AMBIENTA	FRANCO SALAZAR ORLANDO DE J	TELEFONO MOVIL MOTO G LTE
25937	VEHICULO PLACA OML	GARCIA ABREJ JOHN ALBEIRO	MEGAFONO CON BATERIA RECARGABLE
25880	PISO 4 SUB AMBIENTA	GAVIRIA CARDONA EUGENIO	TABLET DELL VENUE 11 PRO
20424	SOTANO AMVA	GIL CASTRILLON JUAN PABLO	CAMPERO PRADO - TOYOTA 5 PUERTAS TX - L, PLACA OML 636
01768	PISO 4 AMVA	GIRALDO ALZATE BLANCA NORA	PORTAMEMOS
03638	PISO 4 AMVA	GIRALDO ALZATE BLANCA NORA	ARCHIVADOR METALICO 2"1
32441	PISO 1 AMVA	GIRALDO GOMEZ MARIA MAGNOLIA	LECTOR CODIGO DE BARRAS
14056	PISO 4 AMVA	GIRALDO HERRERA CARLOS MAUR	CAMARA SONY VIDEO DCR-RS82

32395	PISO 4 SUB. AMBIENTA	GOMEZ GOMEZ JULIETA CECILIA	COMPUTADOR TODO EN UNO
33299	PISO 4 SUB. AMBIENTA	GOMEZ GOMEZ JULIETA CECILIA	COMPUTADOR PORTATIL DELL LATITUDE E5470
25931	PISO 4 SUB AMBIENTA	GOMEZ HIGUITA ANDRES ALBERTO	TABLET SAMSUNG GALAXY NOTE 10,1" 2014
09545	PISO 2 GESTIÓN HUM	GOMEZ MONTAÑO STELLA MARIA	PORTA DOCUMENTOS LAMINA COLD ROLLER CALIBRE 16
02334	PISO 2 GESTIÓN HUM	GOMEZ MONTAÑO STELLA MARIA	VENTILADOR PEDESTAL 18" SAMURA
03602	PISO 5 SUBDIRECCION	GONZALEZ ARANGO RAUL EDUAR	ARCHIVADOR METALICO 2*1
09465	PISO 3 SUBD. FINANCI	GONZALEZ GOMEZ LUZ ADRIANA	PORTA DOCUMENTOS LAMINA COLD ROLLER CALIBRE 16
21336	PISO 3 SUBD. FINANCI	GONZALEZ GOMEZ LUZ ADRIANA	COMPUTADOR (90) HP COMPAQ ELITE 8300 C7 3,4 HGZ 4GB 1TB
03458	PISO 3 OFICINA DE CO	GONZALEZ SIERRA CLAUDIA LILIAN	SILLA ESPARTA BAJA
04668	PISO 3 OFICINA DE CO	GONZALEZ SIERRA CLAUDIA LILIAN	TELEFONO ANALOGO 6221 MANO LIBRES
34322	PISO 6 AMVA	GRAJALES CEBALLOS LUZ MERCE	ARCHIVADOR METALICO TRES CAJONES
34323	PISO 6 AMVA	GRAJALES CEBALLOS LUZ MERCE	ARCHIVADOR METALICO TRES CAJONES
09440	PISO 3 TESORERIA	HENA O GIRALDO NORLIS AMPARO	PORTA DOCUMENTOS LAMINA COLD ROLLER CALIBRE 16
09653	PISO 3 TESORERIA	HENA O GIRALDO NORLIS AMPARO	PORTA DOCUMENTOS TAMAÑO CARTA EN ACERO CALIBRE 20 D
09490	PISO 5 SUBDIRECCION	HERRERA GUZMAN JHON HAROLD	PORTA DOCUMENTOS LAMINA COLD ROLLER CALIBRE 16
20134	PISO 5 SUBDIRECCION	HERRERA GUZMAN JHON HAROLD	TELEFONO IP AVAYA 9611G
32335	PISO 5 SUBDIRECCION	HERRERA GUZMAN JHON HAROLD	COMPUTADOR TODO EN UNO
05532	PISO 1 AMVA	HERRERA HENA O LEBY VANESSA	ARCHIVADOR METALICO 2*1
09553	PISO 1 AMVA	HERRERA HENA O LEBY VANESSA	PORTA DOCUMENTOS LAMINA COLD ROLLER CALIBRE 16
05926	PISO 7 CONTROL INTE	HINCAPIE LONDOÑO LINA MARIA	ESCRITORIO PRESIDENTE
05929	PISO 7 CONTROL INTE	HINCAPIE LONDOÑO LINA MARIA	MESA DE JUNTA DIAMETRO 120 CHAPILLA MA
09462	PISO 7 CONTROL INTE	HINCAPIE LONDOÑO LINA MARIA	PORTA DOCUMENTOS LAMINA COLD ROLLER CALIBRE 16
09468	PISO 7 CONTROL INTE	HINCAPIE LONDOÑO LINA MARIA	PORTA DOCUMENTOS LAMINA COLD ROLLER CALIBRE 16
09469	PISO 7 CONTROL INTE	HINCAPIE LONDOÑO LINA MARIA	PORTA DOCUMENTOS LAMINA COLD ROLLER CALIBRE 16
04655	PISO 3 OFICINA DE CO	LOPEZ GOMEZ DEISY MARIA	TELEFONO ANALOGO 6221 MANO LIBRES
04679	PISO 3 OFICINA DE CO	LOPEZ GOMEZ DEISY MARIA	TELEFONO ANALOGO 6221 MANO LIBRES
14289	PISO 3 SUBD. FINANCI	LOPEZ ZAPATA JOSE MILAGROS	BIBLIOTECA OFICINA GESTION ORGANIZACIONAL Y FINAN
25875	PISO 4 SUB AMBIENTA	LOZANO AGUDELO JOHANA LUCIA	TABLET DELL VENUE 11 PRO
01898	PISO 3 JEFE TESORER	MANRIQUE HERNANDEZ JOHN JAIR	CAJA FUERTE 122-68 MACK
25881	PISO 4 SUB AMBIENTA	MARIN AGUILAR DORIS HARLEY	TABLET DELL VENUE 11 PRO
03456	PISO 3 OFICINA DE CO	MARIN TORO YOLANDA PATRICIA	SILLA ESPARTA BAJA
04689	PISO 3 OFICINA DE CO	MARIN TORO YOLANDA PATRICIA	TELEFONO DIGITAL 2420 MANO LIBRE
05489	PISO 3 OFICINA DE CO	MARIN TORO YOLANDA PATRICIA	ARCHIVADOR METALICO 2*1
09528	PISO 3 OFICINA DE CO	MARIN TORO YOLANDA PATRICIA	PORTA DOCUMENTOS LAMINA COLD ROLLER CALIBRE 16
09509	PISO 4 SUB. AMBIENTA	MARIN VALENCIA JANETH MILENA	PORTA DOCUMENTOS LAMINA COLD ROLLER CALIBRE 16
32343	PISO 4 SUB. AMBIENTA	MARIN VALENCIA JANETH MILENA	COMPUTADOR TODO EN UNO
32899	PISO 4 SUB. AMBIENTA	MARIN VALENCIA JANETH MILENA	DISCO DURO EXTERNO
25888	PISO 4 SUB AMBIENTA	MARTINEZ FLOREZ SANTIAGO HUM	TABLET DELL VENUE 11 PRO
15427	PISO 1 AMVA	MARTINEZ RUA YANETH ASTRID	SCANNER CANON DR-5010C
15428	PISO 1 AMVA	MARTINEZ RUA YANETH ASTRID	SCANNER CANON DR-5010C
32440	PISO 1 AMVA	MARTINEZ RUA YANETH ASTRID	LECTOR CODIGO DE BARRAS
20113	PISO 5 SALA A	MATURANA GUZMAN PABLO MARC	TELEFONO IP AVAYA 9611G
32327	PISO 5 SALA A	MATURANA GUZMAN PABLO MARC	COMPUTADOR TODO EN UNO
34294	PISO 5 SALA A	MATURANA GUZMAN PABLO MARC	TELEFONO CELULAR HUAWEI P10
21740	PISO 4 AMVA	MEJIA CHAVARRIAGA LUZ JEANNE	RADIO MOTOROLA DTR620 900MHZ
21741	PISO 4 AMVA	MEJIA CHAVARRIAGA LUZ JEANNE	RADIO MOTOROLA DTR620 900MHZ
21742	PISO 4 AMVA	MEJIA CHAVARRIAGA LUZ JEANNE	RADIO MOTOROLA DTR620 900MHZ
21743	PISO 4 AMVA	MEJIA CHAVARRIAGA LUZ JEANNE	RADIO MOTOROLA DTR620 900MHZ
31047	PISO 1 ENTRADA DE L	MEJIA CHAVARRIAGA LUZ JEANNE	VIDEO WALL LED CON 4 MONITORES LG DE 47" Y BASE SOPORTE
32449	PISO 4 AMVA	MEJIA CHAVARRIAGA LUZ JEANNE	COMPUTADOR PORTATIL LENOVO T460
32450	PISO 4 AMVA	MEJIA CHAVARRIAGA LUZ JEANNE	COMPUTADOR PORTATIL LENOVO YOGA 12
32451	PISO 4 AMVA	MEJIA CHAVARRIAGA LUZ JEANNE	CAMARA NIKON S3400 INCLUYE LENTE 18-55mm
32924	PISO 4 AMVA	MEJIA CHAVARRIAGA LUZ JEANNE	IPAD AIR WIFI 32 GB SPACE GRAY-SPA
33301	PISO 4 AMVA	MEJIA CHAVARRIAGA LUZ JEANNE	COMPUTADOR PORTATIL DELL LATITUDE E5470

03653	PISO 5 PROYECTOS E	MEJIA MUNERA VICTOR HUGO	ARCHIVADOR METALICO 2*1
05491	PISO 5 PROYECTOS E	MEJIA MUNERA VICTOR HUGO	ARCHIVADOR METALICO 2*1
05522	PISO 5 PROYECTOS E	MEJIA MUNERA VICTOR HUGO	ARCHIVADOR METALICO 2*1
06980	PISO 5 PROYECTOS E	MEJIA MUNERA VICTOR HUGO	SILLA INTERLOCUTORA (MADERA)
08797	PISO 5 PROYECTOS E	MEJIA MUNERA VICTOR HUGO	CARTELETA CORCHO 1,4 POR 1 MTS
19952	PISO 5 PROYECTOS E	MEJIA MUNERA VICTOR HUGO	EQUIPO DE COMPUTO DELL OPTIFLEX 790
19966	PISO 5 PROYECTOS E	MEJIA MUNERA VICTOR HUGO	EQUIPO DE COMPUTO DELL OPTIFLEX 790
21364	PISO 5 PROYECTOS E	MEJIA MUNERA VICTOR HUGO	COMPUTADOR (90) HP COMPAQ ELITE 8300 C7 3,4 HGZ 4GB 1TB
21758	PISO 5 PROYECTOS E	MEJIA MUNERA VICTOR HUGO	STAND MOVIL
01856	PISO 1 OFICINA SOPO	MEJIA ZAPATA DAYRON ALBERTO	ASPIRADORA Y VENTILADOR SOPLAD
04707	PISO 1 OFICINA SOPO	MEJIA ZAPATA DAYRON ALBERTO	TELEFONO 4620 IP MANOS LIBRES
06958	PISO 5 AMVA	MEJIA ZAPATA DAYRON ALBERTO	SILLA ESPARTA BAJA
08459	PISO 5 AMVA	MEJIA ZAPATA DAYRON ALBERTO	PORTADOCUMENTOS LAMINA COLD ROLLER CALIBRE 16
09565	PISO 1 OFICINA SOPO	MEJIA ZAPATA DAYRON ALBERTO	PORTADOCUMENTOS LAMINA COLD ROLLER CALIBRE 16
10217	PISO 1 AMVA	MEJIA ZAPATA DAYRON ALBERTO	COMPUTADOR OPTIFLEX GX620 PENTIUM IV
13785	A.M.V.A	MEJIA ZAPATA DAYRON ALBERTO	PORTATIL D820 CORE DUO T2400
14824	PISO 1 OFICINA SOPO	MEJIA ZAPATA DAYRON ALBERTO	UNIDAD ALMACENAMIENTO EXTERNO BUFFALO TERA STATION 4 TE
15369	A.M.V.A	MEJIA ZAPATA DAYRON ALBERTO	COMPUTADOR PORTATIL SONY VGN-Z870TG MX2
21292	PISO 1 OFICINA SOPO	MEJIA ZAPATA DAYRON ALBERTO	DOS SERVIDORES BLADE - CARVAJAL - 2013
24425	PISO 1 OFICINA SOPO	MEJIA ZAPATA DAYRON ALBERTO	UNIDAD DE ALMACENAMIENTO PRINCIPAL
24555	PISO 1 OFICINA SOPO	MEJIA ZAPATA DAYRON ALBERTO	UNIDAD DE ALMACENAMIENTO SECUNDARIO
32397	PISO 1 OFICINA SOPO	MEJIA ZAPATA DAYRON ALBERTO	DISCO DURO
32398	PISO 1 OFICINA SOPO	MEJIA ZAPATA DAYRON ALBERTO	DISCO DURO
32399	PISO 1 OFICINA SOPO	MEJIA ZAPATA DAYRON ALBERTO	DISCO DURO
32400	PISO 1 OFICINA SOPO	MEJIA ZAPATA DAYRON ALBERTO	DISCO DURO
34324	PISO 1 OFICINA SOPO	MEJIA ZAPATA DAYRON ALBERTO	NAS DELL POWERVAULT MD1000i
38660	PISO 1 OFICINA SOPO	MEJIA ZAPATA DAYRON ALBERTO	UPS 10KVA
01734	PISO 1 OFICINA SOPO	MEJIA ZAPATA DAYRON ALBERTO	PERCHERO DE MADERA
03417	PISO 5 OFICINA DE ED	MONTOYA RAMIREZ ALBA SENAI	VENTILADOR SAMURAI PISO
18881	PARQUE OPERATIVO	MONTOYA TELLEZ JUAN CAMILO	COMPUTADOR PORTATIL C.P HP 210-1028
03465	PISO 5 AMVA	MORA VASQUEZ JORGE ELIECER	SILLA ESPARTA BAJA
03660	PISO 5 AMVA	MORA VASQUEZ JORGE ELIECER	ARCHIVADOR METALICO 2*1
03670	PISO 5 AMVA	MORA VASQUEZ JORGE ELIECER	ARCHIVADOR METALICO 2*1
06952	PISO 5 AMVA	MORA VASQUEZ JORGE ELIECER	SILLA ESPARTA BAJA
10017	PISO 5 AMVA	MORA VASQUEZ JORGE ELIECER	TELEFONO ANALOGO 6221 MANO LIBRES
25879	PISO 5 AMVA	MORA VASQUEZ JORGE ELIECER	TABLET DELL VENUE 11 PRO
34325	PISO 1 OFICINA SOPO	MORA VASQUEZ JORGE ELIECER	SERVIDOR POWER EDGE
34326	PISO 1 OFICINA SOPO	MORA VASQUEZ JORGE ELIECER	SERVIDOR POWER EDGE
34333	PISO 6 SALA B	MORA VASQUEZ JORGE ELIECER	VIDEO WALL LED CON 4 MONITORES DE 49" Y BASE SOPORTE
32376	PISO 2 DISCIPLINARIO	MORENO DUARTE JIMMY ALEXAND	COMPUTADOR TODO EN UNO
15041	MUNICIPIO DE BARBOS	MUNICIPIO DE BARBOSA	SUMINISTRO E INSTALACION DE SIST. VIDEOCAMARAS
17583	MUNICIPIO DE BARBOS	MUNICIPIO DE BARBOSA	RADIO MOTOROLA DGP 4150 SIN GPS 5W,VHF,,32 CANALES
03039	MUNICIPIO DE BELLO	MUNICIPIO DE BELLO	BICILETAS AMAZONIC
01945	MUNICIPIO DE COPACA	MUNICIPIO DE COPACA BANA	BUS CHEVROLET B70 OMK 500
17587	MUNICIPIO DE COPACA	MUNICIPIO DE COPACA BANA	RADIO MOTOROLA DGP 4150 SIN GPS 5W,VHF,,32 CANALES
17588	MUNICIPIO DE COPACA	MUNICIPIO DE COPACA BANA	RADIO MOTOROLA DGP 4150 SIN GPS 5W,VHF,,32 CANALES
25885	MUNICIPIO DE ENVIGA	MUNICIPIO DE ENVIGADO	TABLET DELL VENUE 11 PRO
25886	MUNICIPIO DE ENVIGA	MUNICIPIO DE ENVIGADO	TABLET DELL VENUE 11 PRO
25889	MUNICIPIO DE ENVIGA	MUNICIPIO DE ENVIGADO	TABLET DELL VENUE 11 PRO
34472	MUNICIPIO DE ENVIGA	MUNICIPIO DE ENVIGADO	VAGON FIJO DE DOS MODULOS
34473	MUNICIPIO DE ENVIGA	MUNICIPIO DE ENVIGADO	VAGON MOVIL DOBLE
34474	MUNICIPIO DE ENVIGA	MUNICIPIO DE ENVIGADO	VAGON MOVIL DOBLE
34478	MUNICIPIO DE ENVIGA	MUNICIPIO DE ENVIGADO	ESCALERA TAJERA 3 PIES "WORKER"
34488	MUNICIPIO DE ENVIGA	MUNICIPIO DE ENVIGADO	VEHICULO RENAULT MASTER FURGON
17584	MUNICIPIO DE GIRARD	MUNICIPIO DE GIRARDOTA	RADIO MOTOROLA DGP 4150 SIN GPS 5W,VHF,,32 CANALES
17585	MUNICIPIO DE GIRARD	MUNICIPIO DE GIRARDOTA	RADIO MOTOROLA DGP 4150 SIN GPS 5W,VHF,,32 CANALES

17592	MUNICIPIO DE ITAGUI	MUNICIPIO DE ITAGUI	RADIO MOTOROLA DGP 4150 SIN GPS 5W,VHF,,32 CANALES
17593	MUNICIPIO DE ITAGUI	MUNICIPIO DE ITAGUI	RADIO MOTOROLA DGP 4150 SIN GPS 5W,VHF,,32 CANALES
17594	MUNICIPIO DE ITAGUI	MUNICIPIO DE ITAGUI	RADIO MOTOROLA DGP 4150 SIN GPS 5W,VHF,,32 CANALES
29508	MUNICIPIO DE MEDELL	MUNICIPIO DE MEDELLIN	COMPUTADOR PORTATIL DELL
31112	MUNICIPIO DE MEDELL	MUNICIPIO DE MEDELLIN	VEHICULO SISTEMA ESCALERA OML 646
31113	MUNICIPIO DE MEDELL	MUNICIPIO DE MEDELLIN	VEHICULO PARA EXTINCION DE INCENDIOS OML 649
17595	MUNICIPIO DE SABANA	MUNICIPIO DE SABANETA	RADIO MOTOROLA DGP 4150 SIN GPS 5W,VHF,,32 CANALES
17596	MUNICIPIO DE SABANA	MUNICIPIO DE SABANETA	RADIO MOTOROLA DGP 4150 SIN GPS 5W,VHF,,32 CANALES
17597	MUNICIPIO DE SABANA	MUNICIPIO DE SABANETA	RADIO MOTOROLA DGP 4150 SIN GPS 5W,VHF,,32 CANALES
00583	MUNICIPIO DE SABANA	MUNICIPIO DE SABANETA	ESTACION ENCICLA
00584	MUNICIPIO DE SABANA	MUNICIPIO DE SABANETA	ESTACION ENCICLA
04708	PISO 6 AMVA	MURILLO GIRALDO Y ENNY MARCEL	TELEFONO IP 4630 MANO LIBRES
03608	PISO 8 AMVA	NAVARRO AGUIRRE NORMA PATRI	ARCHIVADOR METALICO 2*1
09451	PISO 6 AMVA	NAVARRO AGUIRRE NORMA PATRI	PORTADOCUMENTOS LAMINA COLD ROLLER CALIBRE 16
01406	PARQUE PRIMEROS A	PALACIO JARAMILLO JUAN GONZA	NEVERA
05071	PARQUE CUARTO ALI	PALACIO JARAMILLO JUAN GONZA	PROYECTOR VIDEO BEAM SANYO SN20AR
14284	PARQUE ALMACEN	PALACIO JARAMILLO JUAN GONZA	FOTOCOPIADORA KM 2035 KYOCERA
16885	PARQUE OFICINA INGE	PALACIO JARAMILLO JUAN GONZA	CAMARA FOTOGRAFICA PANASONIC 12.1 MEGA PIXELES (PDA)
22786	PARQUE DE LAS AGU	PALACIO JARAMILLO JUAN GONZA	TRONZADORA - DW - D287710 15AMP
22789	PARQUE DE LAS AGU	PALACIO JARAMILLO JUAN GONZA	SOLDADOR INVERS - SOLTER STYL-PROQ20
22790	PARQUE DE LAS AGU	PALACIO JARAMILLO JUAN GONZA	CARRO PORTA CILINDRO DOBLE OXIGENO Y ACETILENO
22791	PARQUE AGUAS	PALACIO JARAMILLO JUAN GONZA	CAMARA TERMOGRAFICA
31269	PARQUE ALMACEN FE	PALACIO JARAMILLO JUAN GONZA	POLICHADORA DE 6" C/2 BONETES
31270	PARQUE ALMACEN	PALACIO JARAMILLO JUAN GONZA	TALADRO DE BANCO DE 1 HP 5/8 X 1.70 MTS
31271	PARQUE ALMACEN	PALACIO JARAMILLO JUAN GONZA	HIDROLAVADORA A GASOLINA 3.5 HP 2500 PSI
31272	PARQUE ALMACEN	PALACIO JARAMILLO JUAN GONZA	TALADRO DW REVERSIBLE/MARTILLO 2"
31273	PARQUE ALMACEN	PALACIO JARAMILLO JUAN GONZA	TALADRO
32142	PARQUE METROPOLIT	PALACIO JARAMILLO JUAN GONZA	CAMARA TERMOGRAFICA
32184	PARQUE BODEGA ALI	PALACIO JARAMILLO JUAN GONZA	MEDIDOR DE VIBRACIONES
33297	PARQUE METROPOLIT	PALACIO JARAMILLO JUAN GONZA	MULTMETRO PORTATIL HQ40D
33298	PARQUE METROPOLIT	PALACIO JARAMILLO JUAN GONZA	ALINEADOR LASER QB701m
02713	PARQUE PLANTA TRA	PARQUE DE LAS AGUAS	CAJA FUERTE 90X55X55
15378	PARQUE PLANTA TRA	PARQUE DE LAS AGUAS	SISTEMAS DE ALARMA PISCINAS DEL PARQUE H2O
10009	PISO 4 SUB. AMBIENT	PELAEZ CORREA JORGE HUGO	TELEFONO ANALOGO 6221 MANO LIBRES
04672	PISO 2 GESTIÓN HUM	PEREZ CASTAÑEDA GILBERTO ANI	TELEFONO ANALOGO 6221 MANO LIBRES
09544	PISO 2 GESTIÓN HUM	PEREZ CASTAÑEDA GILBERTO ANI	PORTADOCUMENTOS LAMINA COLD ROLLER CALIBRE 16
24304	PISO 5 SUBDIRECCION	PIEDRAHITA ROBLEDO VICTOR HUG	T.V DE 50" LG-LED FHD, 3D ACCESO A INTERNET (SMART TV)
00357	PARQUE SECRETARIA	PINEDA GIRALDO HUGO ALBERTO	MESA MECANOGRFA M 806
00898	PARQUE ANTIGUO AU	PINEDA GIRALDO HUGO ALBERTO	MESA CIRCULAR
02756	PARQUE OFICINA LIDE	PINEDA GIRALDO HUGO ALBERTO	COLCHON SOFACAMA BIMA
02831	PARQUE CASONA	PINEDA GIRALDO HUGO ALBERTO	SOFACAMA BIMA
02838	PARQUE VESTIER	PINEDA GIRALDO HUGO ALBERTO	VENTILADOR AAB
02938	PARQUE MANTENIMIE	PINEDA GIRALDO HUGO ALBERTO	ZORRA
02939	PARQUE MANTENIMIE	PINEDA GIRALDO HUGO ALBERTO	ZORRA
02940	PARQUE MANTENIMIE	PINEDA GIRALDO HUGO ALBERTO	ZORRA
02941	PARQUE MANTENIMIE	PINEDA GIRALDO HUGO ALBERTO	ZORRA
02942	PARQUE MANTENIMIE	PINEDA GIRALDO HUGO ALBERTO	ZORRA
02943	PARQUE MANTENIMIE	PINEDA GIRALDO HUGO ALBERTO	ZORRA
02944	PARQUE MANTENIMIE	PINEDA GIRALDO HUGO ALBERTO	ZORRA
02945	PARQUE MANTENIMIE	PINEDA GIRALDO HUGO ALBERTO	ZORRA
03036	PARQUE TALLER	PINEDA GIRALDO HUGO ALBERTO	BICICLETA SMITH
03037	PARQUE PLANTA TRA	PINEDA GIRALDO HUGO ALBERTO	BICICLETA AMAZONIC
03038	PARQUE ANTIGUO AU	PINEDA GIRALDO HUGO ALBERTO	BICICLETA AMAZONIC
03040	PARQUE CUARTO MA	PINEDA GIRALDO HUGO ALBERTO	BICICLETAS RAUL M
03041	PARQUE ANTIGUO AU	PINEDA GIRALDO HUGO ALBERTO	BICICLETAS RAUL M

03042	PARQUE ANTIGUO AU	PINEDA GIRALDO HUGO ALBERTO	BICICLETAS RAUL M
03189	PARQUE TAQUILLA V	PINEDA GIRALDO HUGO ALBERTO	MASCARA DE GAS
03190	PARQUE JEFE PTO VIC	PINEDA GIRALDO HUGO ALBERTO	MASCARA DE GAS
06533	PARQUE ANTIGUO AU	PINEDA GIRALDO HUGO ALBERTO	POLTRONA PARA SALA DE ESPERA DOBLE
06581	PARQUE ANTIGUO AU	PINEDA GIRALDO HUGO ALBERTO	POLTRONA PARA SALA DE ESPERA SENCILLA
08284	PARQUE ALMACEN	PINEDA GIRALDO HUGO ALBERTO	POLTRONA SENCILLA CUERO AZUL
08285	PARQUE -ADMON	PINEDA GIRALDO HUGO ALBERTO	POLTRONA SENCILLA CUERO AZUL
08286	PARQUE -ADMON	PINEDA GIRALDO HUGO ALBERTO	POLTRONA SENCILLA CUERO AZUL
08287	PARQUE ALMACEN	PINEDA GIRALDO HUGO ALBERTO	POLTRONA DOBLE CUERO AZUL
08288	PARQUE ALMACEN	PINEDA GIRALDO HUGO ALBERTO	POLTRONA DOBLE CUERO AZUL
08770	PARQUE OFIC. ALMAC	PINEDA GIRALDO HUGO ALBERTO	BINOCULOS 27X50
08852	PARQUE PLANTA TRA	PINEDA GIRALDO HUGO ALBERTO	SISTEMA TEATRO EN CASA MARCA PIONER REF HTZ 430
08987	PARQUE DEPORTE Y A	PINEDA GIRALDO HUGO ALBERTO	MANCUERNA DE 2 1/2 LB
08988	PARQUE DEPORTE Y A	PINEDA GIRALDO HUGO ALBERTO	MANCUERNA DE 2 1/2 LB
08989	PARQUE DEPORTE Y A	PINEDA GIRALDO HUGO ALBERTO	MANCUERNA DE 2 1/2 LB
08990	PARQUE DEPORTE Y A	PINEDA GIRALDO HUGO ALBERTO	MANCUERNA DE 2 1/2 LB
08991	PARQUE DEPORTE Y A	PINEDA GIRALDO HUGO ALBERTO	MANCUERNA DE 2 1/2 LB
08992	PARQUE DEPORTE Y A	PINEDA GIRALDO HUGO ALBERTO	MANCUERNA DE 2 1/2 LB
08993	PARQUE DEPORTE Y A	PINEDA GIRALDO HUGO ALBERTO	MANCUERNA DE 2 1/2 LB
08994	PARQUE DEPORTE Y A	PINEDA GIRALDO HUGO ALBERTO	MANCUERNA DE 2 1/2 LB
08995	PARQUE DEPORTE Y A	PINEDA GIRALDO HUGO ALBERTO	MANCUERNA DE 2 1/2 LB
08996	PARQUE DEPORTE Y A	PINEDA GIRALDO HUGO ALBERTO	MANCUERNA DE 2 1/2 LB
08997	PARQUE DEPORTE Y A	PINEDA GIRALDO HUGO ALBERTO	MANCUERNA DE 2 1/2 LB
08998	PARQUE DEPORTE Y A	PINEDA GIRALDO HUGO ALBERTO	MANCUERNA DE 2 1/2 LB
08999	PARQUE DEPORTE Y A	PINEDA GIRALDO HUGO ALBERTO	MANCUERNA DE 2 1/2 LB
09000	PARQUE DEPORTE Y A	PINEDA GIRALDO HUGO ALBERTO	MANCUERNA DE 2 1/2 LB
09001	PARQUE DEPORTE Y A	PINEDA GIRALDO HUGO ALBERTO	MANCUERNA DE 2 1/2 LB
09002	PARQUE DEPORTE Y A	PINEDA GIRALDO HUGO ALBERTO	MANCUERNA DE 2 1/2 LB
09003	PARQUE DEPORTE Y A	PINEDA GIRALDO HUGO ALBERTO	MANCUERNA DE 2 1/2 LB
09004	PARQUE DEPORTE Y A	PINEDA GIRALDO HUGO ALBERTO	MANCUERNA DE 2 1/2 LB
09005	PARQUE DEPORTE Y A	PINEDA GIRALDO HUGO ALBERTO	MANCUERNA DE 2 1/2 LB
09006	PARQUE DEPORTE Y A	PINEDA GIRALDO HUGO ALBERTO	MANCUERNA DE 2 1/2 LB
10159	PARQUE TALLER	PINEDA GIRALDO HUGO ALBERTO	TALADRO DE ROTACION MANDRIL(PDA)
10216	PARQUE PLANTA TRA	PINEDA GIRALDO HUGO ALBERTO	COMPUTADOR OPTIPLEX GX620 PENTIUM IV
10220	PARQUE VARIOS	PINEDA GIRALDO HUGO ALBERTO	COMPUTADOR OPTIPLEX GX620 PENTIUM IV
13743	PARQUE OFICINA FISC	PINEDA GIRALDO HUGO ALBERTO	COMPUTADOR OPTIPLEX 745 GX520 PENTIUM IV
14193	PARQUE BODEGA ALI	PINEDA GIRALDO HUGO ALBERTO	MOTOSIERRA STHIL MS250 (PDA)
14194	PARQUE CUARTO GU	PINEDA GIRALDO HUGO ALBERTO	GUADAÑA KAWASAKI MARUNACA TH 48 (PDA)
14195	PARQUE CUARTO ALI	PINEDA GIRALDO HUGO ALBERTO	FUMGADORA STHIL SR420(PDA)
14969	PARQUE BODEGA ALI	PINEDA GIRALDO HUGO ALBERTO	MEGAFONO POTENTE (PDA)
15347	PARQUE TALLER	PINEDA GIRALDO HUGO ALBERTO	PULIDORA DELWAL CON ESMERLADORA DE ANG. T/P (PDA)
15348	PARQUE TALLER	PINEDA GIRALDO HUGO ALBERTO	PULIDORA 9" REF. 288496M T/P (PDA)
15349	PARQUE CUARTO ALI	PINEDA GIRALDO HUGO ALBERTO	CORTADORA BALDOSA GRANDE 90CMS CON ESTUHE (PDA)
15350	PARQUE TALLER	PINEDA GIRALDO HUGO ALBERTO	EQUIPO SOLDADURA AUTOGENA (PDA)
15351	PARQUE CUARTO ALI	PINEDA GIRALDO HUGO ALBERTO	ESCALERA MADERA 3 CUERPOS (PDA)
15493	PARQUE DE LAS AGU	PINEDA GIRALDO HUGO ALBERTO	CIRCUITO CERRADO DE TELEVISION PARQUE DE LAS AGUAS
16269	PARQUE DIRECCION	PINEDA GIRALDO HUGO ALBERTO	GALAXY TAB SAMSUNG NEGRO Y SIM CARD 128K
21367	PARQUE TAQUILLAS	PINEDA GIRALDO HUGO ALBERTO	COMPUTADOR (90) HP COMPAQ ELITE 8300 C7 3,4 HGZ 4GB 1TB
22080	PARQUE CUARTO ALI	PINEDA GIRALDO HUGO ALBERTO	PLANTA ELECTRICA DIESEL
22081	PARQUE VARIOS	PINEDA GIRALDO HUGO ALBERTO	SIERRA RADIAL
22082	PARQUE BODEGA ALI	PINEDA GIRALDO HUGO ALBERTO	SIERRA RADIAL CIRCULAR
22083	PARQUE CUARTO ALI	PINEDA GIRALDO HUGO ALBERTO	TALADRO
22084	PARQUE BODEGA ALI	PINEDA GIRALDO HUGO ALBERTO	TALADRO ROTOPERCUTOR
22779	PARQUE CUARTO ALI	PINEDA GIRALDO HUGO ALBERTO	BAFLES AUTOAMPLIFICADOS (2) 350 WTS

22780	PARQUE CUARTO UT	PINEDA GIRALDO HUGO ALBERTO	BAFLES AUTOAMPLIFICADOS (2) 350 WTS
22785	PARQUE DE LAS AGUAS	PINEDA GIRALDO HUGO ALBERTO	CIZALLA HERRAGRO 3000 P/LAMINA 3MM HIERO O 3MM
22787	PARQUE TALLER	PINEDA GIRALDO HUGO ALBERTO	PULIDORA - DW - D28114 4 1/2 13 AM 11000R FM
22788	PARQUE DE LAS AGUAS	PINEDA GIRALDO HUGO ALBERTO	DEMOLEDOR - DEWALT - 025901K 14 AMP
24302	PARQUE AGUAS	PINEDA GIRALDO HUGO ALBERTO	T.V DE 50" LG-LED FHD, 3D ACCESO A INTERNET (SMART TV)
24303	PARQUE AGUAS	PINEDA GIRALDO HUGO ALBERTO	T.V DE 50" LG-LED FHD, 3D ACCESO A INTERNET (SMART TV)
25983	PARQUE TEATRO LOS	PINEDA GIRALDO HUGO ALBERTO	AMPLIFICADOR DE SONIDO
25984	PARQUE TEATRO LOS	PINEDA GIRALDO HUGO ALBERTO	CONSOLA MEZCLADORA 8 CANALES
25985	PARQUE CUARTO DE	PINEDA GIRALDO HUGO ALBERTO	REPRODUCTOR DE MENSAJES PREGRABADOS
25986	PARQUE TEATRO LOS	PINEDA GIRALDO HUGO ALBERTO	SUBWOOFER
25987	PARQUE TEATRO LOS	PINEDA GIRALDO HUGO ALBERTO	SUBWOOFER
25988	PARQUE TEATRO LOS	PINEDA GIRALDO HUGO ALBERTO	PROCESADOR DE AUDIO
26185	PARQUE AUDITORIO L	PINEDA GIRALDO HUGO ALBERTO	MICROFONO INALAMBRICO
26186	PARQUE VILLA CAND	PINEDA GIRALDO HUGO ALBERTO	MICROFONO INALAMBRICO
26187	PARQUE TEATRO LOS	PINEDA GIRALDO HUGO ALBERTO	MICROFONO INALAMBRICO
26188	PARQUE TEATRO LOS	PINEDA GIRALDO HUGO ALBERTO	MICROFONO INALAMBRICO
26189	PARQUE TEATRO LOS	PINEDA GIRALDO HUGO ALBERTO	MICROFONO INALAMBRICO
26190	PARQUE TEATRO LOS	PINEDA GIRALDO HUGO ALBERTO	MICROFONO INALAMBRICO
26191	PARQUE CUARTO DE	PINEDA GIRALDO HUGO ALBERTO	AIRE ACONDICIONADO 24.000 BTU
26291	PARQUE AUDITORIO L	PINEDA GIRALDO HUGO ALBERTO	BAFLE DE MURO
26292	PARQUE AUDITORIO L	PINEDA GIRALDO HUGO ALBERTO	BAFLE DE MURO
26293	PARQUE AUDITORIO L	PINEDA GIRALDO HUGO ALBERTO	BAFLE DE MURO
26294	PARQUE AUDITORIO L	PINEDA GIRALDO HUGO ALBERTO	BAFLE DE MURO
26295	PARQUE AUDITORIO L	PINEDA GIRALDO HUGO ALBERTO	BAFLE DE MURO
26296	PARQUE AUDITORIO L	PINEDA GIRALDO HUGO ALBERTO	BAFLE DE MURO
26297	PARQUE CUARTO UT	PINEDA GIRALDO HUGO ALBERTO	BAFLE DE MURO
26298	PARQUE CUARTO UT	PINEDA GIRALDO HUGO ALBERTO	BAFLE DE MURO
26299	PARQUE CUARTO UT	PINEDA GIRALDO HUGO ALBERTO	BAFLE DE MURO
26300	PARQUE CUARTO UT	PINEDA GIRALDO HUGO ALBERTO	BAFLE DE MURO
32498	PARQUE TALLER	PINEDA GIRALDO HUGO ALBERTO	PULIDORA DEWALT 4 1/2
34034	PARQUE -ADMN	PINEDA GIRALDO HUGO ALBERTO	MONITOR 49"
34035	PARQUE -ADMN	PINEDA GIRALDO HUGO ALBERTO	MONITOR 49"
34038	PARQUE -ADMN	PINEDA GIRALDO HUGO ALBERTO	DVR HIBRIDA 32 CANALES
34039	PARQUE METROPOLIT	PINEDA GIRALDO HUGO ALBERTO	SISTEMA DE COMUNICACION INALAMBRICO INCLUYE RADIOS Y ANT
34040	PARQUE FRENTE INFO	PINEDA GIRALDO HUGO ALBERTO	CAMARA BULLET
34041	PARQUE METROPOLIT	PINEDA GIRALDO HUGO ALBERTO	CAMARA BULLET
34042	PARQUE METROPOLIT	PINEDA GIRALDO HUGO ALBERTO	CAMARA BULLET
01379	PARQUE OMK 093	PINEDA GIRALDO HUGO ALBERTO	CAMIONETA HILUX 4X2 OMK 093
02051	OMK 093	PINEDA GIRALDO HUGO ALBERTO	ESPEJO RETROVISOR EXTERIOR
02052	OMK 093	PINEDA GIRALDO HUGO ALBERTO	ESPEJO RETROVISOR EXTERIOR
02053	OMK 093	PINEDA GIRALDO HUGO ALBERTO	ESPEJO RETROVISOR INTERIOR
02055	OMK 093	PINEDA GIRALDO HUGO ALBERTO	TAPA SOL
02056	OMK 093	PINEDA GIRALDO HUGO ALBERTO	TAPETES (JUEGO DE 3)
02057	OMK 093	PINEDA GIRALDO HUGO ALBERTO	ENCENDEDOR
02058	OMK 093	PINEDA GIRALDO HUGO ALBERTO	PERILLA ALZA VIDRIO
02059	OMK 093	PINEDA GIRALDO HUGO ALBERTO	DESCANSABRAZOS (VEHICULOS)
02060	OMK 093	PINEDA GIRALDO HUGO ALBERTO	DESCANSABRAZOS (VEHICULOS)
02061	OMK 093	PINEDA GIRALDO HUGO ALBERTO	DESCANSABRAZOS (VEHICULOS)
02062	OMK 093	PINEDA GIRALDO HUGO ALBERTO	DESCANSABRAZOS (VEHICULOS)
02063	OMK 093	PINEDA GIRALDO HUGO ALBERTO	MANUA INTERIOR (JUEGO DE 8)
02064	OMK 093	PINEDA GIRALDO HUGO ALBERTO	LIMPIAVIDRIOS (JUEGO DE 2 UNIDADES)
02065	OMK 093	PINEDA GIRALDO HUGO ALBERTO	GATO HIDRAULICO DE 1.600 KGS
02067	OMK 093	PINEDA GIRALDO HUGO ALBERTO	LUZ TECHO INTERIOR (JUEGO DE 4) DERECHA

02069	OMK 093	PINEDA GIRALDO HUGO ALBERTO	TAPA GASOLINA
02071	OMK 093	PINEDA GIRALDO HUGO ALBERTO	CARTERAS
02072	OMK 093	PINEDA GIRALDO HUGO ALBERTO	GUANTERA
02073	OMK 093	PINEDA GIRALDO HUGO ALBERTO	RIN REPUESTO 14
02074	OMK 093	PINEDA GIRALDO HUGO ALBERTO	CINTURON SEGURIDA D EN JUEGO
02075	OMK 093	PINEDA GIRALDO HUGO ALBERTO	CABECERA
02076	OMK 093	PINEDA GIRALDO HUGO ALBERTO	CABECERA
02077	OMK 093	PINEDA GIRALDO HUGO ALBERTO	ANTENA
02078	OMK 093	PINEDA GIRALDO HUGO ALBERTO	PTO
02079	OMK 093	PINEDA GIRALDO HUGO ALBERTO	CENICERO
02102	OMK 093	PINEDA GIRALDO HUGO ALBERTO	EXTINTOR 5 lb ABC
02291	OMK 093	PINEDA GIRALDO HUGO ALBERTO	PASACINTAS KENWOOD
02292	OMK 093	PINEDA GIRALDO HUGO ALBERTO	PARLANTES PREMIER OMK 093
02293	OMK 093	PINEDA GIRALDO HUGO ALBERTO	PARLANTES PREMIER OMK 093
02365	PARQUE RECEPCION	PINEDA GIRALDO HUGO ALBERTO	VENTILADOR PEDESTAL 18" SAMURA
17539	PISO 3 SALA 3-4	PINZON VALENCIA CAROLINA	COLOMBIA-TVDC2-CPU TVM - CORE
17540	PISO 3 SALA 3-4	PINZON VALENCIA CAROLINA	COLOMBIA-TVDC2-CPU TVM - CORE
17541	PISO 1 CENTRO DE DC	PINZON VALENCIA CAROLINA	Z800 TruVu Max HW BUNDLE w/VIDEO w/o MONITOR
17542	PISO 3 SALA 3-4	PINZON VALENCIA CAROLINA	Z800 TruVu Max HW BUNDLE w/VIDEO w/o MONITOR
17543	PISO 1 CENTRO DE DC	PINZON VALENCIA CAROLINA	Z400 TruVu Max Prism HW BUNDLE w/o MONITOR
17544	PISO 3 SALA 3-4	PINZON VALENCIA CAROLINA	HP PORT NETWORK SWITCH J9561A
17545	PISO 2 BODEGA	PINZON VALENCIA CAROLINA	FLAT PANEL MONITOR (Max Workstations) - HP
17546	PISO 3 SALA 3-4	PINZON VALENCIA CAROLINA	FLAT PANEL MONITOR (Max Workstations) - HP
17548	PISO 3 SALA 3-4	PINZON VALENCIA CAROLINA	MONITOR NEC 17" TVM Core
32358	PISO 3 COMUNICACION	PINZON VALENCIA CAROLINA	COMPUTADOR TODO EN UNO
10027	PISO 2 OFICINA JURIDICA	POSADA JIMENEZ GLORIA MARIA	TELEFONO ANALOGO 6221 MANO LIBRES
32385	PISO 2 OFICINA JURIDICA	POSADA JIMENEZ GLORIA MARIA	COMPUTADOR TODO EN UNO
00004	PISO 7 SALA DE JUNTA	PRIETO SOTO EUGENIO	ESCULTURA BRONCE CABEZA TUTUNK
00005	PISO 7 DIRECCIÓN	PRIETO SOTO EUGENIO	ESCULTURA MAESTRO SALVADOR ARANGO "RETO"
00074	PISO 7 SALA DE TELEVISION	PRIETO SOTO EUGENIO	GRABADORA SONY
00734	PISO 7 SALA DE TELEVISION	PRIETO SOTO EUGENIO	CENICERO DE CRISTAL
02418	PISO 7 SALA DE TELEVISION	PRIETO SOTO EUGENIO	VENTILADOR PEDESTAL 18" SAMURA
08844	PISO 7 SALA DE JUNTA	PRIETO SOTO EUGENIO	ESTATUILLA EN BRONCE YOGA REF 5154 DECORATIVO
08845	PISO 7 SALA DE JUNTA	PRIETO SOTO EUGENIO	ESTATUILLA EN BRONCE YOGA REF 5154 DECORATIVO
14288	PISO 7 SALA DE TELEVISION	PRIETO SOTO EUGENIO	CLOSET ZONA DE DESCANSO DIRECCION
20466	PISO 7 DIRECCIÓN	PRIETO SOTO EUGENIO	SISTEMA DE AUDIO 1000W BDV-E290/M E32
20467	PISO 7 DIRECCIÓN	PRIETO SOTO EUGENIO	SISTEMA DE SONIDO 240W RMS USB WHG-SLK21V/CE2
24299	PISO 7 SALA DE JUNTA	PRIETO SOTO EUGENIO	T.V DE 80" SHARP 3D FULL HD, CON HDMI Y ACCESO A INTERNET
32435	PISO 7 SALA DE TELEVISION	PRIETO SOTO EUGENIO	TELEVISOR SAMSUNG CURVED KU6500
32460	PISO 7 DIRECCION	PRIETO SOTO EUGENIO	MONITOR PANA SONIC INCLUYE SOPORTE
32461	PISO 7 DIRECCIÓN	PRIETO SOTO EUGENIO	COMPUTADOR MAC MINI CON TECLADO Y MOUSE
32350	PISO 5 AMVA	QUICENO VALENCIA MARIA MERCE	COMPUTADOR TODO EN UNO
03462	PISO 2 GESTIÓN HUMANA	QUINTERO MORALES YUDY ANDRE	SILLA ESPARTA BAJA
04669	PISO 2 GESTIÓN HUMANA	QUINTERO MORALES YUDY ANDRE	TELEFONO ANALOGO 6221 MANO LIBRES
09531	PISO 2 GESTIÓN HUMANA	QUINTERO MORALES YUDY ANDRE	PORTADOCUMENTOS LAMINA COLD ROLLER CALIBRE 16
03460	PISO 5 AMVA	QUINTERO SERNA DANIEL YULIAN	SILLA ESPARTA BAJA
25877	PISO 5 AMVA	QUINTERO SERNA DANIEL YULIAN	TABLET DELL VENUE 11 PRO
09620	PISO 5 AMVA	RAMIREZ GIL VIOLETA AMPARO	PORTADOCUMENTOS LAMINA COLD ROLLER CALIBRE 16
10005	PISO 5 AMVA	RAMIREZ GIL VIOLETA AMPARO	TELEFONO ANALOGO 6221 MANO LIBRES
22090	VIVEROS INSTITUCION	REFORESTADORA INTEGRAL DE ANTIPEC	MOTOBOMBA
22091	VIVEROS INSTITUCION	REFORESTADORA INTEGRAL DE ANTIPEC	MOTOBOMBA
22092	VIVEROS INSTITUCION	REFORESTADORA INTEGRAL DE ANTIPEC	MOTOBOMBA
22107	VIVEROS INSTITUCION	REFORESTADORA INTEGRAL DE ANTIPEC	ESCRITORIO SECRETARIAL
22108	VIVEROS INSTITUCION	REFORESTADORA INTEGRAL DE ANTIPEC	ESCRITORIO SECRETARIAL

22109	VIVEROS INSTITUCION	REFORESTADORA INTEGRAL DE AN	ESCRITORIO SECRETARIAL
22110	VIVEROS INSTITUCION	REFORESTADORA INTEGRAL DE AN	ESCRITORIO SECRETARIAL
22111	VIVEROS INSTITUCION	REFORESTADORA INTEGRAL DE AN	ESCRITORIO SECRETARIAL
22112	VIVEROS INSTITUCION	REFORESTADORA INTEGRAL DE AN	ESCRITORIO SECRETARIAL
22113	VIVEROS INSTITUCION	REFORESTADORA INTEGRAL DE AN	ESCRITORIO SECRETARIAL
09580	PISO 5 AMVA	RENDON TOBON SHIRLEY ELIANA	PORTA DOCUMENTOS LAMINA COLD ROLLER CALIBRE 16
08796	PISO 6 AMVA	RESTREPO CANO JAVIER ALEJAND	IMPRESORA HP DESIGNJET 800 PS 42" FLOTER
09455	PISO 5 AMVA	RESTREPO GOMEZ PAULA ANDREA	PORTA DOCUMENTOS LAMINA COLD ROLLER CALIBRE 16
25884	PISO 4 SUB AMBIENTA	RESTREPO LAVERDE ANA CRISTINA	TABLET DELL VENUE 11 PRO
09563	PISO 3 LOGISTICA	RESTREPO LOAIZA TATIANA	PORTA DOCUMENTOS LAMINA COLD ROLLER CALIBRE 16
21379	PISO 3 LOGISTICA	RESTREPO LOAIZA TATIANA	COMPUTADOR (90) HP COMPAQ ELITE 8300 C17 3,4 HGZ 4GB 1TB
17586	PISO 4 SUB. AMBIENT	RUA GARCIA MARIA YANETH	RADIO MOTOROLA DGP 4150 SIN GPS 5W,VHF,,32 CANALES
17589	PISO 4 SUB. AMBIENT	RUA GARCIA MARIA YANETH	RADIO MOTOROLA DGP 4150 SIN GPS 5W,VHF,,32 CANALES
17590	PISO 4 SUB. AMBIENT	RUA GARCIA MARIA YANETH	RADIO MOTOROLA DGP 4150 SIN GPS 5W,VHF,,32 CANALES
17591	PISO 4 SUB. AMBIENT	RUA GARCIA MARIA YANETH	RADIO MOTOROLA DGP 4150 SIN GPS 5W,VHF,,32 CANALES
17605	PISO 4 SUB. AMBIENT	RUA GARCIA MARIA YANETH	RADIO MOTOROLA DGP 4150, SIN GPS, 5W, VHF,32 CANALES.
17606	MUNICIPIO DE BARBOS	RUA GARCIA MARIA YANETH	FUENTE REGULADORA ASTRON DE 230 AMP,12/110V
17607	MUNICIPIO DE GIRARD	RUA GARCIA MARIA YANETH	FUENTE REGULADORA ASTRON DE 230 AMP,12/110V
22114	VIVEROS INSTITUCION	RUA GARCIA MARIA YANETH	GUADAÑADORA KAWASAKI TD 40 COMPLETA CAV
22115	VIVEROS INSTITUCION	RUA GARCIA MARIA YANETH	GUADAÑADORA KAWASAKI TD 40 COMPLETA CAV
22456	PISO 4 AMVA	RUA GARCIA MARIA YANETH	CAMARA DIGITAL 14. CONVENIO 355/2012
22457	PISO 4 AMVA	RUA GARCIA MARIA YANETH	CAMARA DIGITAL 14. CONVENIO 355/2012
22458	PISO 4 AMVA	RUA GARCIA MARIA YANETH	CAMARA DIGITAL 14. CONVENIO 355/2012
22459	PISO 4 AMVA	RUA GARCIA MARIA YANETH	CAMARA DIGITAL 14. CONVENIO 355/2012
22521	ESTACION REPETIDOR	RUA GARCIA MARIA YANETH	GABINETE PARA INTENPERIE - CONVENIO 355/2012 CRUZ ROJA -
22522	ESTACION REPETIDOR	RUA GARCIA MARIA YANETH	RACK REPETIDORA - CONVENIO 355/2012 CRUZ ROJA -
22525	ESTACION REPETIDOR	RUA GARCIA MARIA YANETH	GABINETE PARA INTENPERIE - CONVENIO 355/2012 CRUZ ROJA -
22526	ESTACION REPETIDOR	RUA GARCIA MARIA YANETH	RACK REPETIDORA MOTOTURBO - CONTRATO 355/2012 -
22527	ESTACION REPETIDOR	RUA GARCIA MARIA YANETH	TORRE COMUNICACIONES -CONVENIO 355/2012 -
22528	ESTACION REPETIDOR	RUA GARCIA MARIA YANETH	ANTENA OMNIDIRECCIONAL - CONTRATO 355/2012 -
22529	ESTACION REPETIDOR	RUA GARCIA MARIA YANETH	GABINETE PARA INTENPERIE - CONVENIO 355/2012 CRUZ ROJA -
22530	ESTACION REPETIDOR	RUA GARCIA MARIA YANETH	RACK REPETIDORA MOTOTURBO - CONTRATO 355/2012 -
22531	ESTACION REPETIDOR	RUA GARCIA MARIA YANETH	TORRE COMUNICACIONES -CONVENIO 355/2012 -
22532	ESTACION REPETIDOR	RUA GARCIA MARIA YANETH	TORRE COMUNICACIONES -CONVENIO 355/2012 -
22534	ESTACION REPETIDOR	RUA GARCIA MARIA YANETH	BATERIA DGMP -CONVENIO 355/2012 CRUZ ROJA -
22535	ESTACION REPETIDOR	RUA GARCIA MARIA YANETH	BATERIA DGMP -CONVENIO 355/2012 CRUZ ROJA -
29509	PISO 4 SUB. AMBIENTA	RUA GARCIA MARIA YANETH	COMPUTADOR PORTATIL DELL
32253	PISO 1 OFICINA SOPO	RUA GARCIA MARIA YANETH	SERVIDOR POWER EDGE
33296	ESTACION REPETIDOR	RUA GARCIA MARIA YANETH	ANTENA REPETIDORA
15034	VEHICULO PLACA OM	SOLUCIONES MECANICAS GLOBAL	BANCO DE GASES VEHICULOS DE GASOLINA OMK 463
15042	VEHICULO PLACA OM	SOLUCIONES MECANICAS GLOBAL	OPACIMETRODE SERVICIO PESADO REF 57-2219-10
01912	VEHICULO PLACA OM	SOLUCIONES MECANICAS GLOBAL	DAEWOO DAMAS DLX OMK 463
04640	PISO 6 AMVA	TOBON JARAMILLO VIVIANA	TELEFONO ANALOGO 6221 MANO LIBRES
05922	PISO 6 AMVA	TOBON JARAMILLO VIVIANA	ESCRITORIO PRESIDENTE
05928	PISO 6 AMVA	TOBON JARAMILLO VIVIANA	MESA DE JUNTA DIAMETRO 120 CHAPILLA MA
06536	PISO 6 AMVA	TOBON JARAMILLO VIVIANA	POLTRONA PARA SALA DE ESPERA DOBLE
06964	PISO 6 AMVA	TOBON JARAMILLO VIVIANA	SILLA ESPARTA BAJA
10057	PISO 6 AMVA	TOBON JARAMILLO VIVIANA	TELEFONO ANALOGO 6221 MANO LIBRES
10065	PISO 6 AMVA	TOBON JARAMILLO VIVIANA	TELEFONO ANALOGO 6221 MANO LIBRES
14918	PISO 6 AMVA	TOBON JARAMILLO VIVIANA	VIDEO PROYECTOR DELL 1609WX, CON CONTROL
19932	BODEGA ENCICLA	TOBON JARAMILLO VIVIANA	EQUIPO DE COMPUTO DELL OPTIPLEX 790
19940	PISO 6 AMVA	TOBON JARAMILLO VIVIANA	EQUIPO DE COMPUTO DELL OPTIPLEX 790
21567	BODEGA ENCICLA	TOBON JARAMILLO VIVIANA	COMPRESOR 3,5HP25 LT DISCOVER - EA FT - 2012
21570	BODEGA ENCICLA	TOBON JARAMILLO VIVIANA	COMPUTADOR PORTATIL HP6360S



INFORME AUDITORIA INTERNA DE CONTROL INTERNO

Código: F-GCM-25

Versión: 02

Fecha: 31/07/2017

21571	PISO 6 AMVA	TOBON JARAMILLO VIVIANA	COMPUTADOR PC HP COMPAQ 6200 (4) - EAFIT - 2012
21572	BODEGA ENCICLA	TOBON JARAMILLO VIVIANA	COMPUTADOR PC HP COMPAQ 6200 (4) - EAFIT - 2012
21573	BODEGA ENCICLA	TOBON JARAMILLO VIVIANA	COMPUTADOR PC HP COMPAQ 6200 (4) - EAFIT - 2012
21574	BODEGA ENCICLA	TOBON JARAMILLO VIVIANA	COMPUTADOR PC HP COMPAQ 6200 (4) - EAFIT - 2012
21575	ESTACIONES URBANA	TOBON JARAMILLO VIVIANA	BALANCE DE CARGA (4) - EAFIT - 2012
25954	BODEGA ENCICLA	TOBON JARAMILLO VIVIANA	ESTANTERIA EN ALUMINIO
25955	BODEGA ENCICLA	TOBON JARAMILLO VIVIANA	KIOSCO PIRAMIDAL TECHO EN LONA
25956	BODEGA ENCICLA	TOBON JARAMILLO VIVIANA	SILLA MENTA HERRAJE ACERO INOXIDABLE
25960	BODEGA ENCICLA	TOBON JARAMILLO VIVIANA	MESA PLEGABLE DOMINO CON HERRAJE CROMADO
27537	BODEGA ENCICLA	TOBON JARAMILLO VIVIANA	IMPRESORA CARNET
31140	ESTACIONES URBANA	TOBON JARAMILLO VIVIANA	TOTEM CON PANTALLA - ENCICLA
31527	ESTACIONES URBANA	TOBON JARAMILLO VIVIANA	TOTEM CON PANTALLA - ENCICLA
32355	BODEGA ENCICLA	TOBON JARAMILLO VIVIANA	COMPUTADOR TODO EN UNO
32356	BODEGA ENCICLA	TOBON JARAMILLO VIVIANA	COMPUTADOR TODO EN UNO
32357	BODEGA ENCICLA	TOBON JARAMILLO VIVIANA	COMPUTADOR TODO EN UNO
32434	A.M.V.A	TOBON JARAMILLO VIVIANA	MINI COMPUTADOR ATX
32436	A.M.V.A	TOBON JARAMILLO VIVIANA	MINI COMPUTADOR ATX
32437	A.M.V.A	TOBON JARAMILLO VIVIANA	MINI COMPUTADOR ATX
32438	A.M.V.A	TOBON JARAMILLO VIVIANA	MINI COMPUTADOR ATX
32439	A.M.V.A	TOBON JARAMILLO VIVIANA	MINI COMPUTADOR ATX
33431	BODEGA ENCICLA	TOBON JARAMILLO VIVIANA	ESCRITORIO SECRETARIAL
33441	BODEGA ENCICLA	TOBON JARAMILLO VIVIANA	MESA CON SEPARADORES 4 PUESTOS 180x120
33460	BODEGA ENCICLA	TOBON JARAMILLO VIVIANA	NEVERA NO FROST
34374	BODEGA ENCICLA	TOBON JARAMILLO VIVIANA	COMPUTADOR PORTATIL
34375	BODEGA ENCICLA	TOBON JARAMILLO VIVIANA	COMPUTADOR PORTATIL
34376	BODEGA ENCICLA	TOBON JARAMILLO VIVIANA	COMPUTADOR PORTATIL
34377	BODEGA ENCICLA	TOBON JARAMILLO VIVIANA	EQUIPO DE COMPUTO
34378	BODEGA ENCICLA	TOBON JARAMILLO VIVIANA	EQUIPO DE COMPUTO
34379	BODEGA ENCICLA	TOBON JARAMILLO VIVIANA	TELEVISOR SMART TV 55"
34380	BODEGA ENCICLA	TOBON JARAMILLO VIVIANA	TELEVISOR SMART TV 55"
34381	BODEGA ENCICLA	TOBON JARAMILLO VIVIANA	TABLET LENOVO
34382	BODEGA ENCICLA	TOBON JARAMILLO VIVIANA	TABLET LENOVO
37964	ESTACIONES URBANA	TOBON JARAMILLO VIVIANA	PUNTO DE ANCLAJE - ENCICLA
37965	ESTACIONES URBANA	TOBON JARAMILLO VIVIANA	PUNTO DE ANCLAJE - ENCICLA
37966	ESTACIONES URBANA	TOBON JARAMILLO VIVIANA	PUNTO DE ANCLAJE - ENCICLA
37967	ESTACIONES URBANA	TOBON JARAMILLO VIVIANA	PUNTO DE ANCLAJE - ENCICLA
38011	ESTACIONES URBANA	TOBON JARAMILLO VIVIANA	PUNTO DE ANCLAJE - ENCICLA
38012	ESTACIONES URBANA	TOBON JARAMILLO VIVIANA	PUNTO DE ANCLAJE - ENCICLA
38013	ESTACIONES URBANA	TOBON JARAMILLO VIVIANA	PUNTO DE ANCLAJE - ENCICLA
38014	ESTACIONES URBANA	TOBON JARAMILLO VIVIANA	PUNTO DE ANCLAJE - ENCICLA
38015	ESTACIONES URBANA	TOBON JARAMILLO VIVIANA	PUNTO DE ANCLAJE - ENCICLA
38016	ESTACIONES URBANA	TOBON JARAMILLO VIVIANA	PUNTO DE ANCLAJE - ENCICLA
38017	ESTACIONES URBANA	TOBON JARAMILLO VIVIANA	PUNTO DE ANCLAJE - ENCICLA
38091	ESTACIONES URBANA	TOBON JARAMILLO VIVIANA	SISTEMA DE ACOMETIDA ELECTRICA
38103	ESTACIONES URBANA	TOBON JARAMILLO VIVIANA	PUNTO DE ANCLAJE - ENCICLA
38104	ESTACIONES URBANA	TOBON JARAMILLO VIVIANA	PUNTO DE ANCLAJE - ENCICLA
38105	ESTACIONES URBANA	TOBON JARAMILLO VIVIANA	PUNTO DE ANCLAJE - ENCICLA
38106	ESTACIONES URBANA	TOBON JARAMILLO VIVIANA	PUNTO DE ANCLAJE - ENCICLA
38672	MUNICIPIO DE ENVIGA	TOBON JARAMILLO VIVIANA	PUNTO DE ANCLAJE - ENCICLA
38673	MUNICIPIO DE ENVIGA	TOBON JARAMILLO VIVIANA	PUNTO DE ANCLAJE - ENCICLA
38674	MUNICIPIO DE ENVIGA	TOBON JARAMILLO VIVIANA	PUNTO DE ANCLAJE - ENCICLA
38675	MUNICIPIO DE ENVIGA	TOBON JARAMILLO VIVIANA	PUNTO DE ANCLAJE - ENCICLA
38676	MUNICIPIO DE ENVIGA	TOBON JARAMILLO VIVIANA	PUNTO DE ANCLAJE - ENCICLA
38715	MUNICIPIO DE ENVIGA	TOBON JARAMILLO VIVIANA	PUNTO DE ANCLAJE - ENCICLA
38716	MUNICIPIO DE ENVIGA	TOBON JARAMILLO VIVIANA	PUNTO DE ANCLAJE - ENCICLA
38717	MUNICIPIO DE ENVIGA	TOBON JARAMILLO VIVIANA	PUNTO DE ANCLAJE - ENCICLA

38739	MUNICIPIO DE ENVIGA	TOBON JARAMILLO VIVIANA	TOTEM CON PANTALLA - ENCICLA
38740	MUNICIPIO DE ENVIGA	TOBON JARAMILLO VIVIANA	TOTEM CON PANTALLA - ENCICLA
38741	MUNICIPIO DE ENVIGA	TOBON JARAMILLO VIVIANA	TOTEM CON PANTALLA - ENCICLA
38742	MUNICIPIO DE ENVIGA	TOBON JARAMILLO VIVIANA	TOTEM CON PANTALLA - ENCICLA
38743	MUNICIPIO DE ENVIGA	TOBON JARAMILLO VIVIANA	TOTEM CON PANTALLA - ENCICLA
27466	ESTACIONES URBANA	TOBON JARAMILLO VIVIANA	BICICLETA URBANA 26P ENCICLA
27467	ESTACIONES URBANA	TOBON JARAMILLO VIVIANA	BICICLETA URBANA 26P ENCICLA
27468	ESTACIONES URBANA	TOBON JARAMILLO VIVIANA	BICICLETA URBANA 26P ENCICLA
27469	ESTACIONES URBANA	TOBON JARAMILLO VIVIANA	BICICLETA URBANA 26P ENCICLA
27470	ESTACIONES URBANA	TOBON JARAMILLO VIVIANA	BICICLETA URBANA 26P ENCICLA
27471	ESTACIONES URBANA	TOBON JARAMILLO VIVIANA	BICICLETA URBANA 26P ENCICLA
27472	ESTACIONES URBANA	TOBON JARAMILLO VIVIANA	BICICLETA URBANA 26P ENCICLA
27473	ESTACIONES URBANA	TOBON JARAMILLO VIVIANA	BICICLETA URBANA 26P ENCICLA
27474	ESTACIONES URBANA	TOBON JARAMILLO VIVIANA	BICICLETA URBANA 26P ENCICLA
27475	ESTACIONES URBANA	TOBON JARAMILLO VIVIANA	BICICLETA URBANA 26P ENCICLA
27476	ESTACIONES URBANA	TOBON JARAMILLO VIVIANA	BICICLETA URBANA 26P ENCICLA
27477	ESTACIONES URBANA	TOBON JARAMILLO VIVIANA	BICICLETA URBANA 26P ENCICLA
27478	ESTACIONES URBANA	TOBON JARAMILLO VIVIANA	BICICLETA URBANA 26P ENCICLA
27479	ESTACIONES URBANA	TOBON JARAMILLO VIVIANA	BICICLETA URBANA 26P ENCICLA
27480	ESTACIONES URBANA	TOBON JARAMILLO VIVIANA	BICICLETA URBANA 26P ENCICLA
37962	ESTACIONES URBANA	TOBON JARAMILLO VIVIANA	PUNTO DE ANCLAJE - ENCICLA
38057	ESTACIONES URBANA	TOBON JARAMILLO VIVIANA	TOTEM CON PANTALLA - ENCICLA
38058	ESTACIONES URBANA	TOBON JARAMILLO VIVIANA	TOTEM CON PANTALLA - ENCICLA
38059	ESTACIONES URBANA	TOBON JARAMILLO VIVIANA	TOTEM CON PANTALLA - ENCICLA
38060	ESTACIONES URBANA	TOBON JARAMILLO VIVIANA	TOTEM CON PANTALLA - ENCICLA
38061	ESTACIONES URBANA	TOBON JARAMILLO VIVIANA	TOTEM CON PANTALLA - ENCICLA
100596	ESTACIONES URBANA	TOBON JARAMILLO VIVIANA	ESTACION ENCICLA PUNTO CERO
100600	ESTACIONES URBANA	TOBON JARAMILLO VIVIANA	ESTACION ENCICLA COLOMBIA
100688	ESTACIONES URBANA	TOBON JARAMILLO VIVIANA	ESTACION ENCICLA
100689	ESTACIONES URBANA	TOBON JARAMILLO VIVIANA	ESTACION ENCICLA
100690	ESTACIONES URBANA	TOBON JARAMILLO VIVIANA	ESTACION ENCICLA
100691	ESTACIONES URBANA	TOBON JARAMILLO VIVIANA	ESTACION ENCICLA
03410	CAV CIRUGIA	UNIVERSIDAD CES	ELECTROCAUTEBERIO TIPO A SKY JAPONES 6800
08812	CAV LABORATORIO	UNIVERSIDAD CES	GRADILLA DE SEDIMENTACION 6 PUESTOS A CERO
08813	CAV - FAUNA BARBO	UNIVERSIDAD CES	CARPA 3X3 LOGO AMVA Y POLICIA PLASTILONA 480
08814	CAV LABORATORIO	UNIVERSIDAD CES	MICROCENTRIFUGA DIGITAL 20 CAPILARES S.U.S
13866	CAV FAUNA BODEGA	UNIVERSIDAD CES	ESCALERA TIJERA 3 PIES "WORKER"
14825	CAV PISO 1	UNIVERSIDAD CES	PLANTA ELECTRICA DE 3 KVA(CAV)
15043	CAV LABORATORIO	UNIVERSIDAD CES	CAMARA DIGITAL COOLPIX 510 PM5100PKG (CAV)
15379	CAV EDIFICIO PISO 2	UNIVERSIDAD CES	EQUIPOS DEL SISTEMA DE CCTV Y RED DE DATOS (CAV)
16846	CAV - FAUNA BARBO	UNIVERSIDAD CES	LAVADORA ADVANCE DE 27 LBS
16848	CAV FAUNA BODEGA	UNIVERSIDAD CES	TALADRO 3/8 TRABAJO LIVIANO HD450 (CAV)
25940	JARDIN BOTANICO	UNIVERSIDAD CES	REFRIGERADOR CHALLENGER 330
25941	CAV COCINETA	UNIVERSIDAD CES	REFRIGERADOR CHALLENGER 330
27552	JARDIN BOTANICO	UNIVERSIDAD CES	TELEFONO MOVIL MOTO G LTE
29527	CAV - FAUNA BARBO	UNIVERSIDAD CES	SISTEMA REMOTO DE CAMARAS CAV - FAUNA
23199	UNIVERSIDAD DE ANT	UNIVERSIDAD DE ANTIOQUIA	ESPECTROFOTOMETRO NANOCOLOR UV/VIS707
32259	RED RIO - VEREDA LA	UNIVERSIDAD DE ANTIOQUIA	MODULO DE EQUIPO DE AUTOMATIZACION Y/O TELEMETRIA
32260	RED RIO - ANCON SUF	UNIVERSIDAD DE ANTIOQUIA	MODULO DE EQUIPO DE AUTOMATIZACION Y/O TELEMETRIA
13970	S.O.S GIRARDOTA	UNIVERSIDAD EA FIT	ESTACION METEOLOGICA
13978	PROGRAMA TORRE S	UNIVERSIDAD EA FIT	CABINA DE PROTECCION
13980	EXITO DE SAN ANTON	UNIVERSIDAD EA FIT	CABINA DE PROTECCION
13981	INST. EDUC. COLOMBIA	UNIVERSIDAD EA FIT	CABINA DE PROTECCION
13983	SIATA - COLEGIO JOA	UNIVERSIDAD EA FIT	CABINA DE PROTECCION
13984	PROGRAMA TORRE S	UNIVERSIDAD EA FIT	MONITOR DE PARTICULAS AUTOMATICO PM-10
14254	SIATA - UNIDAD MOVI	UNIVERSIDAD EA FIT	MONITOR DE PARTICULAS PM2.5 AUTOMATICO

14255	TANQUE LA Y	UNIVERSIDAD EAFIT	MONITOR DE PARTICULAS PM2.5 AUTOMATICO
14256	UNIDAD MOVIL RUEDA	UNIVERSIDAD EAFIT	MONITOR DE PARTICULAS PM2.5 AUTOMATICO
14291	PROGRAMA TORRE SI	UNIVERSIDAD EAFIT	ACELEROGRAFO CUSP-3C INSTRUMENT
14292	PROGRAMA TORRE SI	UNIVERSIDAD EAFIT	ACELEROGRAFO CUSP-3C INSTRUMENT
14293	PROGRAMA TORRE SI	UNIVERSIDAD EAFIT	ACELEROGRAFO CUSP-3C INSTRUMENT
14294	PROGRAMA TORRE SI	UNIVERSIDAD EAFIT	ACELEROGRAFO CUSP-3C INSTRUMENT
14295	PROGRAMA TORRE SI	UNIVERSIDAD EAFIT	ACELEROGRAFO CUSP-3C INSTRUMENT
14296	PROGRAMA TORRE SI	UNIVERSIDAD EAFIT	ACELEROGRAFO CUSP-3C INSTRUMENT
14297	PROGRAMA TORRE SI	UNIVERSIDAD EAFIT	ACELEROGRAFO CUSP-3C INSTRUMENT
14298	TORRE SIATA MEDELL	UNIVERSIDAD EAFIT	ACELEROGRAFO CUSP-3C INSTRUMENT
15022	TORRE SIATA MEDELL	UNIVERSIDAD EAFIT	SONOMETRO PARA MEDICION DE RUIDO PORTATIL MOD.33-2K
20176	INSTITUTO TECNOLOG	UNIVERSIDAD EAFIT	CABINAS REFRIGERADAS
20177	TANQUE DE VILLA HE	UNIVERSIDAD EAFIT	CABINAS REFRIGERADAS
20178	PARQUE DE LAS AGU	UNIVERSIDAD EAFIT	CABINAS REFRIGERADAS
20179	POLITECNICO COLOMB	UNIVERSIDAD EAFIT	CABINAS REFRIGERADAS
20180	UNIVERSIDAD DE MED	UNIVERSIDAD EAFIT	CABINAS REFRIGERADAS
20185	UNIVERSIDAD DE MED	UNIVERSIDAD EAFIT	ESTACION METEOROLOGICA MARCA M.O.I
20186	PARQUE DE LAS AGU	UNIVERSIDAD EAFIT	ESTACION METEOROLOGICA MARCA M.O.I
21294	TORRE SIATA MEDELL	UNIVERSIDAD EAFIT	RADIOMETRO
22419	PROGRAMA TORRE SI	UNIVERSIDAD EAFIT	MINISERVIDOR POWER EDGE DELL
22466	TORRE SIATA MEDELL	UNIVERSIDAD EAFIT	COMPUTADOR DELL POWER EDGE TOWER
22467	TORRE SIATA MEDELL	UNIVERSIDAD EAFIT	DISDROMETRO THIES (LA SER PRECIPITATION MONITOR RS 485/4
22472	TORRE SIATA MEDELL	UNIVERSIDAD EAFIT	CELULAR SAMSUNG S3 - EAFIT TORRE SIATA - CONTRATO 239/12
22474	TORRE SIATA MEDELL	UNIVERSIDAD EAFIT	CELULAR BLACK BERRY - EAFIT TORRE SIATA - CONTRATO 239/12
22482	UNIVERSIDAD NAL FA	UNIVERSIDAD EAFIT	SENSOR ULTRASONICO PARA DIRECCION Y VELOCIDAD DEL VIENT
22483	POLITECNICO JAIME IZ	UNIVERSIDAD EAFIT	DATALOGGER ENVIDAS ULTRA II (Incluye pantalla tactil)
22516	TORRE SIATA MEDELL	UNIVERSIDAD EAFIT	PLANTA ELECTRICA 25KV DIESEL - EAFIT TORRE SIATA - CONTRA T
22536	TORRE SIATA MEDELL	UNIVERSIDAD EAFIT	DISDROMETRO THIES (LA SER PRECIPITATION MONITOR RS 485/42
22537	TORRE SIATA MEDELL	UNIVERSIDAD EAFIT	DISDROMETRO THIES (LA SER PRECIPITATION MONITOR RS 485/42
22538	TORRE SIATA MEDELL	UNIVERSIDAD EAFIT	DISDROMETRO THIES (LA SER PRECIPITATION MONITOR RS 485/42
22540	TORRE SIATA MEDELL	UNIVERSIDAD EAFIT	T.V. LED 46" SAMSUNG - EAFIT TORRE SIATA -CONTRATO 239/12
22541	TORRE SIATA MEDELL	UNIVERSIDAD EAFIT	ESCALERA FIBRA DE VIDRIO 3 CUERPOS
23201	PROGRAMA TORRE SI	UNIVERSIDAD EAFIT	CAMARA GOPRO HERO 3 CON LENTE PROTECTOR Y BATERIA
23202	PROGRAMA TORRE SI	UNIVERSIDAD EAFIT	CAMARA GOPRO HERO 3 CON LENTE PROTECTOR Y BATERIA
24398	PROGRAMA TORRE SI	UNIVERSIDAD EAFIT	ESTACION GNSS NET R9 TI-2 CON ANTENA ZEPHYR R GEODETIC 2
24562	TORRE SIATA MEDELL	UNIVERSIDAD EAFIT	SISTEMA DE RADIOSONDEO MET-3050A 403 MHZ
26612	TORRE SIATA MEDELL	UNIVERSIDAD EAFIT	TALADRO 1/2 PERCUTOR
26613	PROGRAMA TORRE SI	UNIVERSIDAD EAFIT	PULIDORA SSP7"
26614	PROGRAMA TORRE SI	UNIVERSIDAD EAFIT	CAMARA IP8151P - SENSOR CMOS
26615	PROGRAMA TORRE SI	UNIVERSIDAD EAFIT	CAMARA IP8151P + UNIDAD ALMACENAMIENTO NUJO
26665	PROGRAMA TORRE SI	UNIVERSIDAD EAFIT	SERVIDOR DELL POWERCONN
26670	PROGRAMA TORRE SI	UNIVERSIDAD EAFIT	TARJETA PROCESADORA DE SEÑALES
26683	PROGRAMA TORRE SI	UNIVERSIDAD EAFIT	SERVIDOR DELL - PE RACK
29513	PROGRAMA TORRE SI	UNIVERSIDAD EAFIT	SERVIDOR DELL - PE RACK
29528	PROGRAMA TORRE SI	UNIVERSIDAD EAFIT	COMPUTADOR PORTATIL MACBOOK PRO
31249	TORRE SIATA MEDELL	UNIVERSIDAD EAFIT	CENTRO DE MANDO Y CONTROL: (1) CPU, (2) MONITORES, (1) MOU
31250	TORRE SIATA MEDELL	UNIVERSIDAD EAFIT	SISTEMA OPTRONICO FC-618 PARA CENTRO DE MANDO Y CONTROL
31255	TORRE SIATA MEDELL	UNIVERSIDAD EAFIT	SISTEMA OPTRONICO FC-618 PARA CENTRO DE MANDO Y CONTROL
31256	TORRE SIATA MEDELL	UNIVERSIDAD EAFIT	SISTEMA OPTRONICO FC-618 PARA CENTRO DE MANDO Y CONTROL
31464	TORRE SIATA MEDELL	UNIVERSIDAD EAFIT	VIDEO WALL LED CON 4 MONITORES LG DE 47" Y BASE SOPORTE
31465	TORRE SIATA MEDELL	UNIVERSIDAD EAFIT	MATRIZ HDMI 4x4 ESCALADOR
32143	PISO 1 OFICINA SOPO	UNIVERSIDAD EAFIT	SERVIDOR POWER EDGE
32241	TORRE SIATA MEDELL	UNIVERSIDAD EAFIT	ANEMOMETRO 3D
32242	TORRE SIATA MEDELL	UNIVERSIDAD EAFIT	HIGROMETRO KH20
32289	SANTA ELENA AEROD	UNIVERSIDAD EAFIT	ACELEROGRAFO CUSP-3D

32313	TORRE SIATA MEDELLI	UNIVERSIDAD EAFIT	PIRANOMETRO (INCLUYE RADIOMETRO)
32459	TORRE SIATA MEDELLI	UNIVERSIDAD EAFIT	COMPUTADOR PORTATIL MACBOOK PRO RETINA
32577	TORRE SIATA MEDELLI	UNIVERSIDAD EAFIT	TALADRO PERCUTOR 1/2" MAKITA
32587	TORRE SIATA MEDELLI	UNIVERSIDAD EAFIT	TELESCOPIO CELESTRON ASTROMASTER 70AZ
32639	TORRE SIATA MEDELLI	UNIVERSIDAD EAFIT	TALADRO 18V MAKITA
32673	TORRE SIATA MEDELLI	UNIVERSIDAD EAFIT	COMPUTADOR PORTATIL MACBOOK PRO RETINA
32704	PISO 1 OFICINA SOPO	UNIVERSIDAD EAFIT	SERVIDOR POWER EDGE
32904	TORRE SIATA MEDELLI	UNIVERSIDAD EAFIT	CALIBRADOR DINAMICO TELEDYNE
32923	PROGRAMA TORRE S	UNIVERSIDAD EAFIT	MONITOR DE PARTICULAS PM 2,5 BAM 1020
32938	TORRE SIATA MEDELLI	UNIVERSIDAD EAFIT	PORTATIL MSI CORE I7
32939	PROGRAMA TORRE S	UNIVERSIDAD EAFIT	COMPUTADOR PORTATIL MACBOOK PRO
32940	PROGRAMA TORRE S	UNIVERSIDAD EAFIT	COMPUTADOR PORTATIL MACBOOK PRO
32943	PROGRAMA TORRE S	UNIVERSIDAD EAFIT	CAMARA DE SEGURIDAD FISHEYE GEOVISION
32944	PROGRAMA TORRE S	UNIVERSIDAD EAFIT	CAMARA DE SEGURIDAD FISHEYE GEOVISION
33023	TORRE SIATA MEDELLI	UNIVERSIDAD EAFIT	COMPUTADOR PORTATIL THINKPAD T460
33024	TORRE SIATA MEDELLI	UNIVERSIDAD EAFIT	COMPUTADOR PORTATIL THINKPAD T460
33026	TORRE SIATA MEDELLI	UNIVERSIDAD EAFIT	COMPUTADOR PORTATIL THINKPAD T460
33100	CASA SIATA	UNIVERSIDAD EAFIT	NEVECON HACEB 541L
33101	CASA SIATA	UNIVERSIDAD EAFIT	COMPUTADOR PORTATIL ASUS
33102	CASA SIATA	UNIVERSIDAD EAFIT	COMPUTADOR PORTATIL ASUS
33103	CASA SIATA	UNIVERSIDAD EAFIT	COMPUTADOR PORTATIL ASUS
33139	TORRE SIATA MEDELLI	UNIVERSIDAD EAFIT	SERVIDOR DELL - PE INCLUYE RACK
33140	TORRE SIATA MEDELLI	UNIVERSIDAD EAFIT	SERVIDOR DELL - PE INCLUYE RACK
33319	ITAGUIE COLEGIO C	UNIVERSIDAD EAFIT	MONITOR DE PARTICULAS PM 2,5 BAM 1020
33364	CASA SIATA	UNIVERSIDAD EAFIT	TELEVISOR SMART TV 43"
33381	PROGRAMA TORRE S	UNIVERSIDAD EAFIT	DRONE DJI MAVIC PRO + IPAD 32GB
34058	CASA SIATA	UNIVERSIDAD EAFIT	COMPUTADOR PORTATIL DELL INSPIRON
34110	PROGRAMA TORRE S	UNIVERSIDAD EAFIT	MICRO RADAR METEOROLOGICO
34113	CASA SIATA	UNIVERSIDAD EAFIT	ANTENA CAPELLA GR INCLUYE ACCESORIOS
34122	PROGRAMA TORRE S	UNIVERSIDAD EAFIT	SCANNER 3D LB101 INCLUYE ACCESORIOS
34145	CASA SIATA	UNIVERSIDAD EAFIT	COMPUTADOR PORTATIL DELL INSPIRON
34146	CASA SIATA	UNIVERSIDAD EAFIT	COMPUTADOR PORTATIL DELL INSPIRON
34147	CASA SIATA	UNIVERSIDAD EAFIT	COMPUTADOR PORTATIL DELL INSPIRON
34148	TORRE SIATA MEDELLI	UNIVERSIDAD EAFIT	COMPUTADOR PORTATIL DELL INSPIRON
34149	CASA SIATA	UNIVERSIDAD EAFIT	COMPUTADOR PORTATIL DELL INSPIRON
34173	SIATA - UNIDAD MOVI	UNIVERSIDAD EAFIT	MONITOR DE CARBONO NEGRO AETHALOMETRO
34177	TORRE SIATA MEDELLI	UNIVERSIDAD EAFIT	CALIBRADOR FLUKE - EAFIT TORRE SIATA
34190	PROGRAMA TORRE S	UNIVERSIDAD EAFIT	PLANTA SOLAR
34191	PROGRAMA TORRE S	UNIVERSIDAD EAFIT	PLANTA SOLAR
34192	TORRE SIATA MEDELLI	UNIVERSIDAD EAFIT	MAQUINA PARA FABRICACION DE CIRCUITOS
34202	UNIVERSIDAD EAFIT -	UNIVERSIDAD EAFIT	TRANSFORMADOR DE AISLAMIENTO
34241	PROGRAMA TORRE S	UNIVERSIDAD EAFIT	COMPUTADOR PORTATIL MACBOOK SILVER
34242	PROGRAMA TORRE S	UNIVERSIDAD EAFIT	PLANTA SOLAR
34252	PROGRAMA TORRE S	UNIVERSIDAD EAFIT	TELEFONO IP GXP 1610
34253	PROGRAMA TORRE S	UNIVERSIDAD EAFIT	TELEFONO IP GXP 1610
34254	PROGRAMA TORRE S	UNIVERSIDAD EAFIT	TELEFONO IP GXP 1610
34255	PROGRAMA TORRE S	UNIVERSIDAD EAFIT	TELEFONO IP GXP 1610
34257	PROGRAMA TORRE S	UNIVERSIDAD EAFIT	TELEFONO IP GXP 1610
34261	PROGRAMA TORRE S	UNIVERSIDAD EAFIT	SERVIDOR GEN ML30 PLANTA TELEFONICA
34263	PROGRAMA TORRE S	UNIVERSIDAD EAFIT	TALADRO 18V DHP MAKITA
34264	PROGRAMA TORRE S	UNIVERSIDAD EAFIT	TALADRO 18V DHP MAKITA
20890	PROGRAMA TORRE S	UNIVERSIDAD EAFIT	RADAR METEOROLOGICO
34265	TORRE SIATA MEDELLI	UNIVERSIDAD EAFIT	PIRANOMETRO
38074	TORRE SIATA MEDELLI	UNIVERSIDAD EAFIT	AIRE ACONDICIONADO
38087	TORRE SIATA MEDELLI	UNIVERSIDAD EAFIT	CAMARA MULTIESPECTRAL
38088	TORRE SIATA MEDELLI	UNIVERSIDAD EAFIT	DRONE DJI MATRICE 600 INCLUYE ACCESORIOS

38089	TORRE SIATA MEDELLI	UNIVERSIDAD EAFIT	CAMARA DIGITAL SONY A6000
38090	TORRE SIATA MEDELLI	UNIVERSIDAD EAFIT	UNIDAD DE NAVEGACION SATELITAL EN TIEMPO REAL RTK
38552	TORRE SIATA MEDELLI	UNIVERSIDAD EAFIT	ROUTER DE SEGURIDAD INFORMATICA (SENCILLO)
38553	CASA SIATA	UNIVERSIDAD EAFIT	ROUTER DE SEGURIDAD INFORMATICA (SENCILLO)
38554	SIATA - UNIDAD MOVIL	UNIVERSIDAD EAFIT	AIRE ACONDICIONADO
38555	TORRE SIATA MEDELLI	UNIVERSIDAD EAFIT	ROUTER HIGH AVAILABILITY XG-1541
38556	CASA SIATA	UNIVERSIDAD EAFIT	ROUTER HIGH AVAILABILITY XG-1541
38576	CASA SIATA	UNIVERSIDAD EAFIT	SERVIDOR RACK HUAWEI
38600	CASA SIATA	UNIVERSIDAD EAFIT	COMPUTADOR PORTATIL MACBOOK PRO
38601	PROGRAMA TORRE SIATA	UNIVERSIDAD EAFIT	COMPUTADOR IMAC PRO
38602	CASA SIATA	UNIVERSIDAD EAFIT	COMPUTADOR IMAC PRO
34256	PROGRAMA TORRE SIATA	UNIVERSIDAD EAFIT	TELEFONO IP GXP 1610
32628	PROGRAMA TORRE SIATA	UNIVERSIDAD EAFIT	ANTENA POWER BEAM 5AC 500 CON ACCESORIOS
38069	PROGRAMA TORRE SIATA	UNIVERSIDAD EAFIT	MONITOR TV 43"
38070	PROGRAMA TORRE SIATA	UNIVERSIDAD EAFIT	MONITOR TV 43"
38071	PROGRAMA TORRE SIATA	UNIVERSIDAD EAFIT	MONITOR TV 43"
38072	PROGRAMA TORRE SIATA	UNIVERSIDAD EAFIT	MONITOR TV 43"
38073	PROGRAMA TORRE SIATA	UNIVERSIDAD EAFIT	MONITOR TV 43"
25920	PISO 3 COMUNICACIONES	URIBE BOTERO MARCO AURELIO	CAMARA DIGITAL
32433	PISO 3 COMUNICACIONES	URIBE BOTERO MARCO AURELIO	CAMARA PANASONIC
33387	A.M.V.A	VARELA PUERTA CARLOS TULIO	CAMIONETA MITSUBISHI OUTLANDER
32411	PISO 3 COMUNICACIONES	VELEZ LOPERA JULIANA	EQUIPO IMAC 27"
09514	OFICINA DE CONTABILIDAD	VELEZ MONTOYA SOR ISABEL	PORTADOCUMENTOS LAMINA COLD ROLLER CALIBRE 16
25919	PISO 3 COMUNICACIONES	VILLA CANO HUGO HORACIO	COMPUTADOR PORTATIL
02637	PISO 1 CENTRO DE DOCUMENTOS	ZAPATA PATIÑO PAULA ANDREA	ESTEREOCOPIO DE ESPEJOS
23144	PISO 4 SUB AMBIENTAL	ZAPATA VELEZ ALVARO ANDRES	TABLET APPLE

Observaciones a la revisión de la muestra general de activos:

Activos fijos NO ENCONTRADOS:

15369	A.M.V.A	MEJIA ZAPATA DAYRON ALBERTO	5.699.000	COMPUTADOR PORTATIL SONY VGN-Z870TG MX2
13785	A.M.V.A	MEJIA ZAPATA DAYRON ALBERTO	4.589.277	PORTATIL D820 CORE DUO T2400
25920	PISO 3 COMUNICACIONES	URIBE BOTERO MARCO AURELIO	696.939	CAMARA DIGITAL
22081	PARQUE VARIOS	PINEDA GIRALDO HUGO ALBERTO	537.900	SIERRA RADIAL
14826	CAV - FAUNA BARBOSA	BENAVIDES ARTEAGA SEBASTIAN ED	12.000.000	RIFLE DE DARDOS (CAV)
27547	PISO 4 SUB AMBIENTAL CONTR	FRANCO SALAZAR ORLANDO DE JES	439.900	TELEFONO MOVIL MOTO G LTE
01954	PISO 3 BODEGA SEISO	ASEAR SA ESP	264.500	HORNO MICROONDAS DAEWOO KOR-6
08772	SOTANO AMVA	ASEAR SA ESP	28.950	CAJA DE HERRAMIENTAS
08779	SOTANO AMVA	ASEAR SA ESP	64.001	PINZA VOLTIAMPERIMETRICA
16270	PISO 3 BIENES Y SEGUROS	AREA METROPOLITANA DEL VALLE D	1299000	GALAXY TAB SAMSUNG NEGRO Y SIM
15427	PISO 1 AMVA	MARTINEZ RUA YANETH ASTRID	10.811.200	SCANNER CANON DR-5010C
22788	PARQUE DE LAS AGUAS -BARBOSA	PALACIO JARAMILLO JUAN GONZALO	1.673.999	SOLDADOR INVERS - SOLTER STYL-PROQ20
22791	PARQUE AGUAS	PALACIO JARAMILLO JUAN GONZALO	8.055.040	CAMARA TERMOGRAFICA

15378	PARQUE PLANTA TRATAMIENTO	PARQUE DE LAS AGUAS	56.955.076	SISTEMAS DE ALARMA PISCINAS DEL PARQUE H2O
-------	---------------------------	---------------------	------------	--

Activos fijos SIN PLACA O BORRADA:

25937	VEHICULO PLACA OML 074	GARCIA ABREU JOHN ALBEIRO	150.800	MEGAFONO CON BATERIA RECARGABLE
38660	PISO 1 OFICINA SOPORTE TEC	MEJIA ZAPATA DAYRON ALBERTO	57.202.706	UPS 10KVA
14284	PARQUE ALMACEN	PALACIO JARAMILLO JUAN GONZALO	4.638.840	FOTOCOPIADORA KM 2035 KYOCERA
22785	PARQUE DE LAS AGUAS -BARB	PINEDA GIRALDO HUGO ALBERTO	386.821	CIZALLA HERRAGRO 3000 P/LAMINA 3MM HIERO O 3MM
34038	PARQUE -ADMON	PINEDA GIRALDO HUGO ALBERTO	10.491.834	DVR HIBRIDA 32 CANALES

Activos Fijos EN ESTADO DE ABANDONO:

- **MOLINO TRITURADOR**

Se encuentra el bien mueble molino triturador mixto con placa 03133, ubicado en el cav flora de bello, en malas condiciones.



- **BICICLETAS NUEVAS PROGRAMA ENCICLA ABANDONADAS**

En el cav fauna se observan cientos de bicicletas nuevas del programa Encicla, algunas con plásticos y cartones protectores ya deteriorados, totalmente expuestas al abandono, al sol, al agua, invadidas por la maleza, con telarañas y otros animales, sin protección debida, el riesgo de daño se materializo en algunas de ellas.

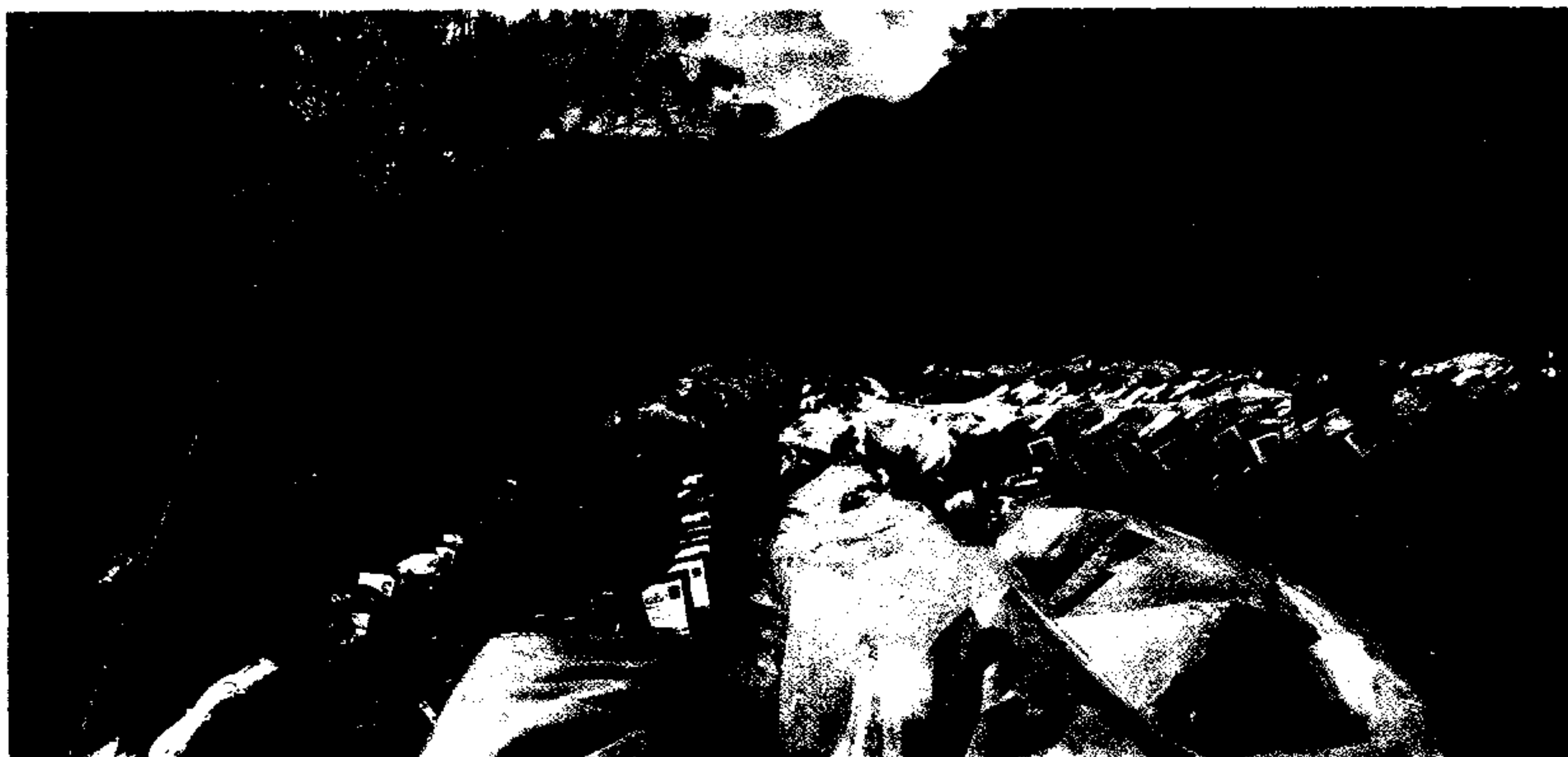

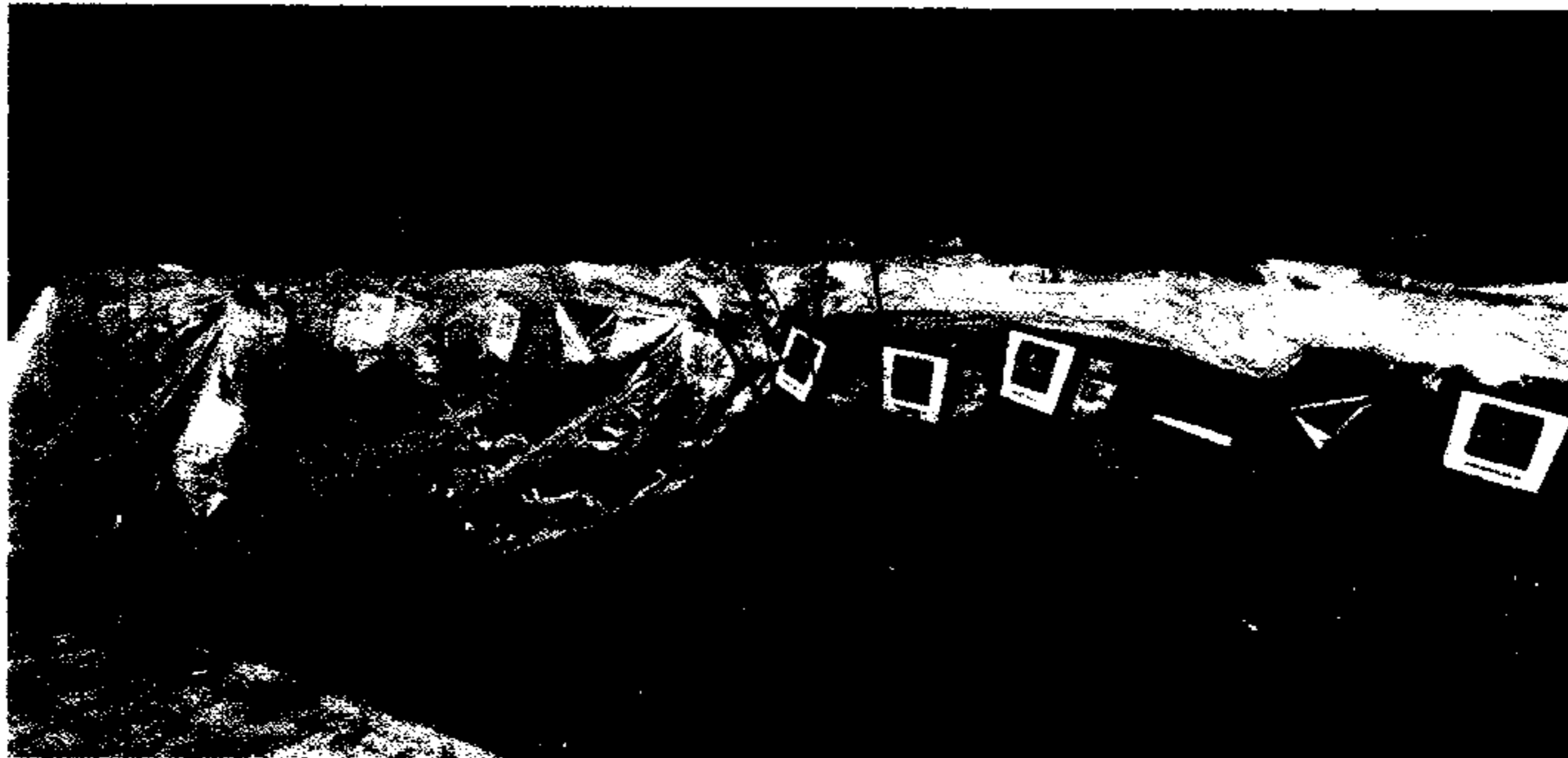



- **TRAILER DEL PROGRAMA ENCICLA ABANDONADO**

Se encontró el tráiler del programa Encicla en el parque del municipio de Envigado, abandonado desde hace mas de dos meses, se observó con alto grado de suciedad, polvo, indebidamente anclado, generando riesgos a las personas, bienes e infraestructura del parque, también generando riesgos de imagen reputacional a la Entidad.



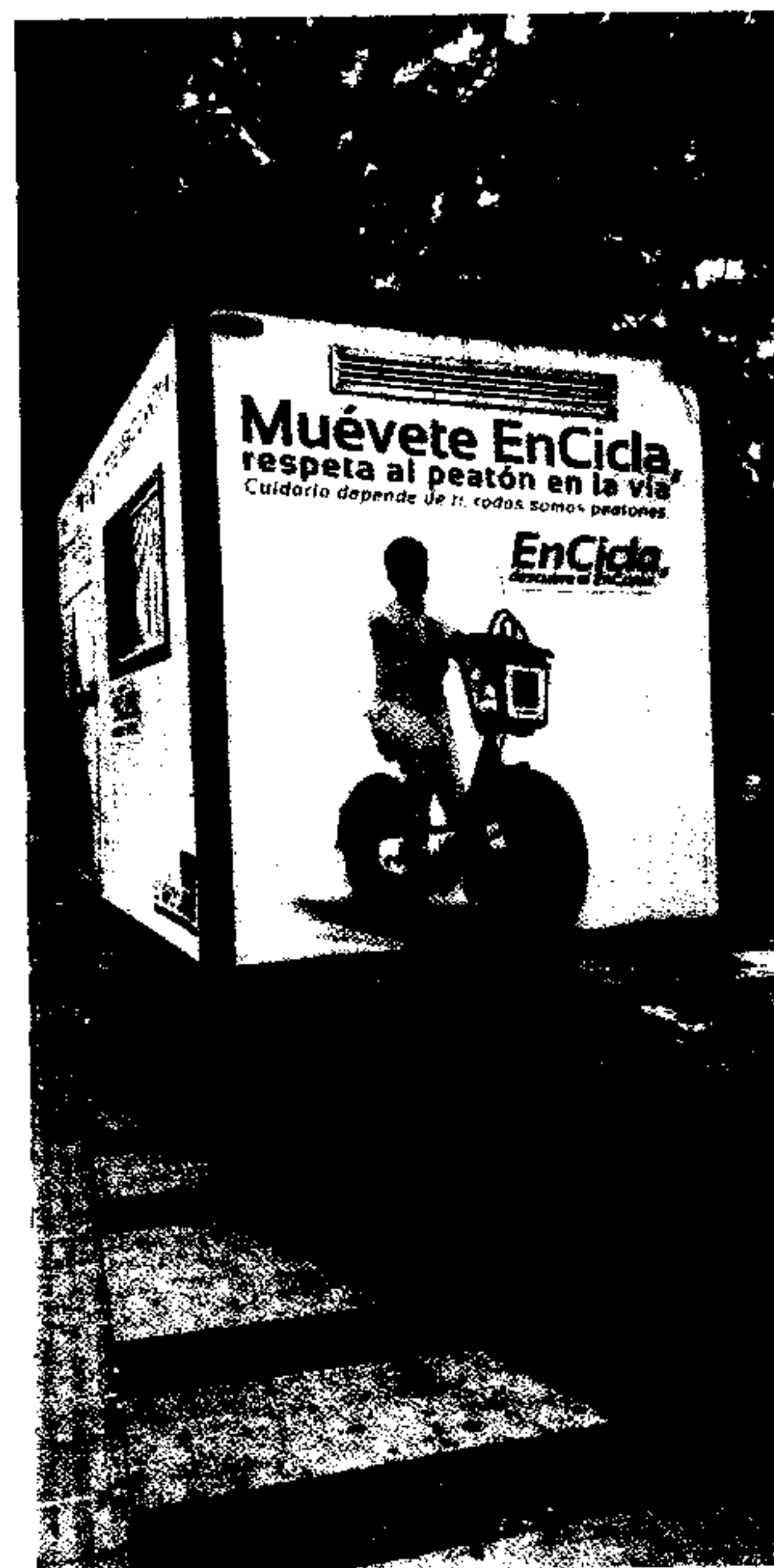

- **MOTOS ELECTRICAS ABANDONADAS**

Se observaron las motos eléctricas en el parque de las aguas abandonadas, en muy mal estado, es importante realizar oportunamente el tramite de baja y disponer adecuadamente de estos bienes muebles.



- **CAJONERAS DE ESCRITORIO SIN UTILIZAR**

Se encontraron en la terraza del edificio cajoneras de escritorio nuevas, las cuales están sin utilizar desde hace varios meses, su ubicación no permite un adecuado cuidado, ni control ante posibles daños.



NOTA:

En la revisión y verificación del cuidado de los bienes muebles ubicados en la torre siata, bajo responsabilidad de la universidad Eafit, se hace la anotación sobre el alto riesgo de pérdida o daño de bienes muebles y personas, debido a que este edificio no presenta las debidas condiciones de uso permanente en seguridad, lo que minimiza la acción de evacuación rápida y ágil ante cualquier hecho desastroso.

Es importante la acción inmediata para el análisis y decisiones al respecto.



CONCLUSIONES

-Se sugiere que se instruya nuevamente a los supervisores de la Entidad para que lean y cumplan la resolución metropolitana #144 de 2014, manual de supervisión e interventoría, y así se evite materialización de riesgos de daños, perdidas, hurtos, reclamaciones no presentadas por eventos que afecten los bienes y falta de ejecución y control en las actividades obligatorias de supervisión.

-Para realizar el debido control de los bienes muebles es muy importante la realización de los inventarios generales ordenados en el proceso P-GLO-01, "administración de bienes y servicios" de la oficina de logística, punto 4.9, en su segundo ítem, "verificar trimestralmente los bienes devolutivos", debido a que el último inventario general realizado al parque de las aguas, fue el 17 de octubre de 2017.

-Algunos bienes no fueron encontrados, otros se encontraron en ubicaciones o responsables diferentes a los registrados en el programa SICOF de la oficina de logística, esta situación debe corregirse con el fin de lograr el debido control de los bienes asignados.

-La realización de las actividades de inventario con mayor frecuencia y exigencia, ayuda a detectar oportunamente posibles errores o materialización de riesgos en la administración y control de los bienes de la Entidad y apoya a los supervisores a establecer la ubicación de los bienes muebles.

-Es importante que cuando se realicen registros de los bienes muebles en el sistema o programa respectivo se diligencien todos los campos solicitados de identificación del bien, con el fin de servir de apoyo para la realización de los controles de ley; por ejemplo, colocar claramente la serie, el modelo, la marca u otra identificación particular.

-Es importante que los supervisores de bienes muebles de la Entidad tengan conocimiento y apliquen la Ley 734 de 2002, título IV, capítulo 2 (deberes), artículos 21 y 22, capítulo 3 (prohibiciones), artículo 13, y la Ley 1474 de 2011, capítulo IV artículo 82 y 83.

-Se sugiere mayor agilidad en las decisiones de los comités de bienes para la autorización de baja de los elementos que ameritan dichas decisiones según el caso.

-Se sugiere adelantar acciones tendientes a individualizar los supervisores que no están cumpliendo con las obligaciones de administración de los bienes muebles.

Plan de mejoramiento

-Se solicita enviar el plan de mejoramiento a estas conclusiones al correo lina.hincapie@metropol.gov.co, antes del 15 de marzo de 2020.

FIRMAS

Lina Maria Hincapié Londoño	Auditora Líder	
Nestor Camilo Serna Hernandez	Auditor	
Sergio Alberto Correa Barrera	Auditora	